

- အာဖရိကဝက်တုပ်ကွေးဦးရပ်စ်များသည်ခံထဲသို့ပိုးသယ်ဆောင်ကောင်များ၊မော်တော်ယာဉ်များ၊ကုန်ပစ္စည်းများနှင့်လူများထံမှတစ်ရောက်လာပါသည်။
- ခံများကို“ငါသည်ငါ့ခံ၏ကာကွယ်စောင့်ရှောက်သူဖြစ်သည်”ဟူသောစိတ်ဓာတ်မျိုးဖြစ်ပိုးသယ်ဆောင်ကောင်များ၊မော်တော်ယာဉ်များ၊ကုန်ပစ္စည်းများနှင့်လူများထံမှတစ်ဆင့်ဦးရပ်စ်ပိုးများခံထဲသို့မဝင်ရောက်အောင်ပင်းပင်းထန်ထန်ကာကွယ်ထားရပါမည်။

3

Illustration 3 shows a boy wearing a blue cap and overalls, talking on a mobile phone. He is standing next to a dead pig lying on the ground. A dog is also present in the scene.

4



출입 금지

5



A yellow tractor is on the left. A person in a white protective suit, blue face mask, and goggles is on the right, holding a red baton. They are standing next to a red and white striped barrier and a traffic cone. A sign with Korean text '정지' (Stop) is visible.

6

An illustration of a car accident scene. A white car is involved in a collision with a red and white striped barrier. A police officer in a white uniform and blue mask is standing next to the car, holding a red flashlight. A medical professional in a white uniform and blue mask is standing next to the car, holding a red flashlight. A sign on the barrier reads '事故現場' (Accident Site). The background is a solid blue sky.

9

 Livestock Health Control Association
가축위생방역지원본부

2. ခံတွင်းတွင် (ပိုးသယ်ဆောင်ကောင်များ, မော်တော်ယာဉ်ကိရိယာ, လူများ)



ခံတွင်းကိုသန့်ရှင်းစွာထားပြီးအပုပ်အသားများအစာသိုလှောင်သည့်နေရာများ (အစာကျွေးပေးမှုများ) ပို့ဆောင်ပစ္စည်းများစသည့်တို့ကိုအချိန်ပိုင်းအလိုက်ပိုးသတ်ပါ။



ကျွန်းသည့်ပစ္စည်းများ (အစာများအကြွင်းအကျန်များ၊ မြက်များ၊ မြက်ခြောက်များစသည့်တို့ကို) သည်တောရိုင်းတိရစ္ဆာန်များနှင့်ပျံသန်းနိုင်သောသားရဲတိရစ္ဆာန်များအတွက်အစာဖြစ်နိုင်သဖြင့်ခံတွင်းလုံးဝထားခြင်းပါသည်။



အသေကောင်များတိရစ္ဆာန်မွေးကင်းစအသေများသို့မဟုတ်တိရစ္ဆာန်အချင်းများစသည့်တို့ကိုခံတွင်းမှထားမိန့်သို့မဟုတ်အပုပ်အသားထားသည့်ရေပင်တွင်ပစ်ပယ်ပါ။
* ရောဂါဖြစ်ပွားမှုကာကွယ်ရန်အတွက်အသေကောင်မွန်ပစ်ပယ်ရှားသည့်စက်ကိုသုံးသုံးမဟုတ်ကုန်းကိုသန့်ဆောင်မှုအသုံးပြုပါ။



ခံတွင်းရှိမြောင်းများနှင့်အဆက်အတောက်များတွင်ငါယာစည်းရိုးများကိုပိုးသတ်အသုံးထားရာရေပင်အစာသိုလှောင်သည့်နေရာနှင့်မြက် (အစာ) သိုလှောင်သည့်ထောင်တွင်ဝက်တားသည့်ငါယာစည်းရိုးများကိုပိုးသတ်ပါ။

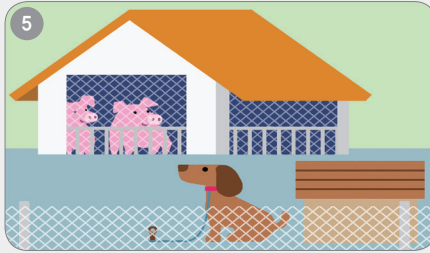

ခြံထဲတွင်တိရစ္ဆာန်များ (ခွေး၊ ကြောင်စသည့်ခြင်) ကိုသွားလာခွင့်မပြုဘဲခြံတွင်းသတ်မှတ်ထားသည့်နေရာတွင်သာကျောင်းပါ။
* ပိုင်းတိရစ္ဆာန်များခြံတွင်းမှခြင်းထွက်နိုင်စေရန်မြင်းပေါက်ကိုသေချာစွာပိတ်ထားရပါမည်။



ခံတွင်းအသုံးပြုသည့်ကိရိယာများကိုနေ့စဉ်သန့်ရှင်းရေးလုပ်ကာပိုးသတ်ပြီးခြံ၏သိုလှောင်ခန်းတွင်သိမ်းဆည်းပါ။
* သိုလှောင်ထားသည့်ခံတွင်းတို့ကိုခံရမ်းလွန်ရောင်ခြည် (ယူဗီ) အသုံးပြုခြင်းမသတ်ပါ။



နေရာတွင်တစ်ကိုယ်ရေပိုးသတ်သည့်နေရာနှင့်ခံတွင်းဝင်သည့်နေရာတွင်သေချာပိုးသတ်နိုင်သည့်ခြေထောက်ပိုးသတ်သည့်နေရာထားရှိရမည်ဖြစ်ပြီးလူအဝင်အတွက်ကိုသေချာစွာမှတ်တမ်းလုပ်ပါ။



ခံတွင်းဝင်မည့်လူများကိုသေချာစွာပိုးသတ်နိုင်ရန်အတွက်ခြံဝင်ပေါက်တွင်ရောဂါကာကွယ်ရေးအခန်းကိုပြုလုပ်ထားရပါမည်။
* ဝင်ရောက်မည့်လူများသည်ရေချိုးခြင်းသို့မဟုတ်ပိုးသတ်ခြင်း၊ အဝတ်လဲခြင်း (ဘွတ်စ်နှင့်) ပြုလုပ်ပြီးမှသာခြံတွင်းလှည့်ဆောင်ရမည်ဖြစ်ပါသည်။

1588-9060
1588-4060

3. ခြံဝင်းအတွင်းတွင် (ပိုးသယ်ဆောင်ကောင်များ, ကုန်ပစ္စည်းများ, လူများ)



ခံတွင်းအတွင်းကိုအချိန်ပိုင်းအလိုက်သေချာစွာသန့်ရှင်းရေးလုပ်၍ပိုးသတ်ပါ။

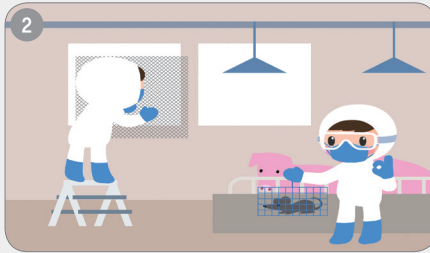

ခြံဝင်းတွင်ရှိအပေါက်များကိုပိတ်ပါ။အင်းဆက်များကြွက်နှင့်ယဉ်များမဝင်လာနိုင်စေရန်ပိတ်ကုန်ကိရိယာများနှင့်အင်းဆက်တားသည့်ပိတ်ကုန်ကိရိယာများကိုတပ်ဆင်ပါ။
- အင်းဆက်များထွက်ပေါက်နှင့်လေဝင်ပိတ် (ပြတင်းပေါက်များ) မှဝင်ရောက်လာခြင်းတားဆီးရန်အတွက်အင်းဆက်တားသည့်ပိတ်ကုန်ကိရိယာတပ်ဆင်ပါ။
* ကုန်နှင့်ယဉ်ကောင်များကိုမောင်းထုတ်ရန်ယဉ်ကောင်မီးရှောက်ကြွက်ဆောင်ရောက်များပိုးသတ်ဆီအိမ်နှင့်သန့်စင်မှုဆေးများကိုအသုံးပြုပါ။

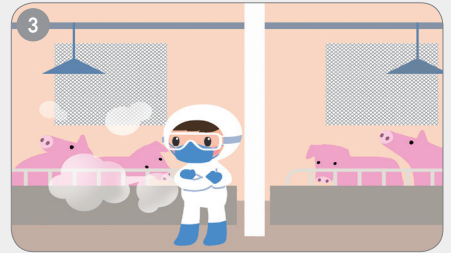

အသစ်မွေးသောဝက်များနှင့်မြွေမွေးဝက်များကိုသီးခြားခြံဝင်းထဲတွင်ထားပြီးအခြားဝက်ခြံဝင်းထဲသို့ခွေ့အိတ်အနီးကပ်စောင့်ကြည့်ပါ။



ဝက်နှင့်တို့ကိုရိုက်ထိစေသောပစ္စည်းများ (သေသိုးအိမ်များ၊ မျိုးဆက်ပွားသည့်ပစ္စည်းများ၊ ကိရိယာများစသည့်) ကိုကာလအခါအခြားအလိုက်သန့်ရှင်းရေးလုပ်ပြီးပိုးသတ်ပါ။ အပြင်းသုံးမဟုတ်ကဲသိမြွေတွင်းတွင်သားသိမ်းဆည်းပါ။

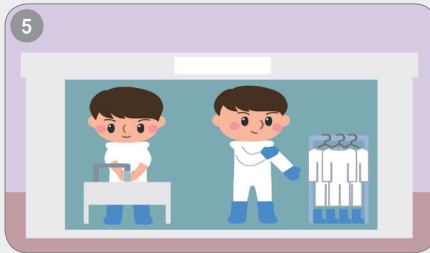

ခံတွင်းအဝိုင်းဝန်းအနီးတွင်လူများစီမံနိုင်သည့်အခန်းကိုပြုလုပ်ထားပါ။ခြံဝင်းထဲဝင်မည့်လူများသည်သတ်မှတ်ထားသောအဝတ်နှင့်တွတ်ခံနိုင်မှုကိုလေ့လာသိမြွေလက်ကိုင်သေချာစေရန်လေ့ကျင့်ရပါမည်။