

# 2023년 장수군 자살예방시행계획

2023. 1.  
보건사업과

# 제 출 문

보건복지부 장관 귀하

2023년 장수군 자살예방시행계획서를 제출합니다.

2023. 1.

장수군 자치단체장

최 훈 식

# 목 차

|                                   |       |
|-----------------------------------|-------|
| I. 수립 배경 . . . . .                | 4     |
| 1. 수립근거 및 지침 . . . . .            | 4     |
| 2. 수립 전 의견 수렴과정 . . . . .         | 4     |
| 3. 자살예방시행계획 공개계획 . . . . .        | 4     |
| II. 자살 관련 지자체 현황 . . . . .        | 5     |
| 1. 일반 현황 . . . . .                | 5     |
| 2. 자살현황 및 추이 . . . . .            | 7     |
| 3. 기타현황 . . . . .                 | 11    |
| III. 추진 방향과 전략 . . . . .          | 12    |
| 1. 자살 관련 지역적 특성 . . . . .         | 12    |
| 2. 전략 및 추진과제 . . . . .            | 13    |
| IV. 추진체계 . . . . .                | 14    |
| 1. 추진체계 . . . . .                 | 14    |
| 2. 자살예방위원회 . . . . .              | 14    |
| 3. 자살예방사업 추진인력 . . . . .          | 14    |
| 4. 지자체 내 유관부서 . . . . .           | 15    |
| 5. 유관 민관조직 . . . . .              | 15    |
| V. 전년도 평가 및 개선방향 . . . . .        | 16    |
| 1. 광역자치단체의 평가 결과 및 개선방향 . . . . . | 16    |
| 2. 자체평가 결과 및 개선 방향 . . . . .      | 16-17 |
| VI. 세부사업 계획 . . . . .             | 18    |
| VII. 예산 . . . . .                 | 40    |
| VIII. 자체평가계획 . . . . .            | 41    |

# I. 수립 배경

## 1. 수립 근거 및 지침

| 구분              | 내용   |
|-----------------|--|
| 조례              | 해당사항 없음  |
| 지자체장의 공약        | 해당사항 없음  |
| 주요 업무계획         | 2023년 장수군 주요업무계획<br>○ 자살고위험군 등록 및 사례관리·선별검사<br>○ 생명지킴이 양성 및 자살예방교육<br>○ 인식개선홍보<br>○ 자살예방 프로그램 운영<br>○ 자살위험 환경개선사업(농약안전보관함)<br>○ 자살시도자 치료비 지원 |
| 지자체장의 지시사항 및 방침 | 해당사항 없음  |

## 2. 수립 전 의견 수렴과정

| 연번 | 회의명                      | 일시                     | 참석자 |                       | 주요 내용  |
|----|--------------------------|------------------------|-----|-----------------------|--|
|    |                          |                        | 이름  | 소속 및 직위               |  |
| 1  | 정신건강복지센터<br>사업계획<br>의견수렴 | 2022.<br>12.27.<br>(화) | 박경임 | 장수군 보건사업과<br>치매정신통합팀장 | ○ 2023년 자살예방 시행<br>계획 수립 관련 의견<br><br>-선별검사 및 사례관리로 중<br>증정신질환자 및 자살고위<br>험군 조기발견 및 지속관리<br>-지역특성 반영하여 65세<br>이상 노인 대상 사업 적극<br>추진<br>-노년층에 집중되어있는 사<br>업의 청장년층 대상 사업<br>추진 필요 |
|    |                          |                        | 정희라 | 장수군 보건사업과<br>치매정신통합팀원 |  |
|    |                          |                        | 박경희 | 장수군 보건사업과<br>치매정신통합팀원 |  |
|    |                          |                        | 이채민 | 장수군 보건사업과<br>치매정신통합팀원 |  |
|    |                          |                        | 최서영 | 장수군 보건사업과<br>치매정신통합팀원 |  |
|    |                          |                        | 송하민 | 장수군 보건사업과<br>치매정신통합팀원 |  |

## 3. 자살예방시행계획 공개계획

|       |                     |       |                   |
|-------|---------------------|-------|-------------------|
| 공개 일시 | 2022.1.16.(월)       | 공개 기간 | 2023.1.16.~12.31. |
| 공개 명칭 | 2023년 장수군 자살예방 시행계획 | 공개 방법 | 장수군 홈페이지 게재       |

## II. 자살 관련 지자체 현황

### 1. 일반 현황

| 인구 구조              |    |        |        |        |        |        |            |
|--------------------|----|--------|--------|--------|--------|--------|------------|
| (단위: 명, %, %p)     |    |        |        |        |        |        |            |
| 구분                 |    | 2021년  |        | 2022년  |        | 증감     |            |
|                    |    | 장수군    | 전국대비   | 장수군    | 전국대비   | 장수군    | 전국대비       |
| 전체                 | 인구 | 21,731 | 0.0421 | 21,358 | 0.0415 | -373   | -0.0006%p  |
|                    | 비율 | 100    |        | 100    |        | -1.746 |            |
| 아동·청소년<br>(19세 이하) | 인구 | 2,671  | 0.0315 | 2,519  | 0.0147 | -152   | -0.0168%p  |
|                    | 비율 | 12.29  |        | 11.79  |        | -6     |            |
| 청년기<br>(20세~44세)   | 인구 | 4,102  | 0.0236 | 3,791  | 0.0222 | -311   | -0.0014%p  |
|                    | 비율 | 18.87  |        | 17.75  |        | -8.2   |            |
| 장년기<br>(45세~64세)   | 인구 | 7,293  | 0.0431 | 7,200  | 0.0427 | -93    | -0.0004%p  |
|                    | 비율 | 33.56  |        | 33.71  |        | -1.29  |            |
| 노년기<br>(65세 이상)    | 인구 | 7,665  | 0.0869 | 7,848  | 0.0850 | 183    | -0.00019%p |
|                    | 비율 | 35.27  |        | 36.74  |        | 2.33   |            |

[출처: 행정안전부 주민등록인구통계] (2022. 11.)

| 취약 인구                                      |     |             |             |               |             |              |               |
|--|-----|-------------|-------------|---------------|-------------|--------------|---------------|
| (단위: 명, %)                                 |     |             |             |               |             |              |               |
| 구분   |     | 등록<br>장애인   | 기초생활<br>수급자 | 65세 이상<br>노인  | 독거노인        | 한부모가족<br>수급자 | 1인가구          |
| 전체 인구                                      |     | 2,348       | 1,400       | 7,848         | 2,308       | 220          | 5,944         |
| 취약<br>읍면동<br>(해당<br>읍면동<br>인구<br>대비<br>비율) | 1순위 | 장수읍         | 장수읍         | 장수읍           | 장수읍         | 장수읍          | 장수읍           |
|  |     | 681<br>(29) | 462<br>(33) | 2,070<br>(26) | 567<br>(25) | 117<br>(53)  | 1,697<br>(29) |
|  | 2순위 | 장계면         | 장계면         | 장계면           | 장계면         | 장계면          | 장계면           |
|  |     | 382<br>(16) | 281<br>(20) | 1,385<br>(18) | 438<br>(19) | 45<br>(21)   | 1,114<br>(19) |
|  | 3순위 | 변암면         | 변암면         | 변암면           | 천천면         | 계남·산서면       | 변암면           |
|  |     | 291<br>(12) | 164<br>(12) | 1,034<br>(13) | 293         | 17<br>(8)    | 732<br>(12)   |

[출처: 행정안전부 주민등록인구통계, ] (2022. 11.)

| 재정 자립도                           |            |                           |
|----------------------------------|------------|---------------------------|
| (단위: %)                          |            |                           |
| 재정 자립도<br>(세입과목개편 후 기준)          |            | 7.01%                     |
| [출처: 지방재정통합공개시스템] (2022. 11.)    |            |                           |
| 자살예방 서비스 관련 기관                   |            |                           |
| *서비스 관련 기관은 <u>기관 수 중심</u> 으로 기술 |            |                           |
| 구분                               |            | 기관 수(기관명)                 |
| 정신건강                             | 정신건강복지센터   | 장수군정신건강복지센터 1개소           |
|                                  | 자살예방센터     | 장수군정신건강복지센터(자살예방사업) 1개소   |
|                                  | 중독관리통합지원센터 | 0개소                       |
|                                  | 정신요양시설     | 0개소                       |
|                                  | 정신재활시설     | 장수보건복지센터 1개소              |
| 의료기관                             | 정신의료기관     | 0개소                       |
|                                  | 1차 의료기관    | 의원 8개소, 한의원 4개소, 치과의원 5개소 |
|                                  | 응급실        | 장수군보건의료원 응급실 1개소          |
| 주요기관                             | 경찰기관       | 장수경찰서 산하 6개 파출소           |
|                                  | 소방기관       | 장수소방서 산하 4개 119안전센터       |
|                                  | 보건소        | 장수군보건의료원 1개소              |

## 2. 자살 현황 및 추이(최근 5개년)

| 자살 사망 추이  |       |        |        |       |        |       |        |       |        |      |          |
|---|-------|--------|--------|-------|--------|-------|--------|-------|--------|------|----------|
| * 전년도 대비 (단위: 자살자 수=명, 자살률=인구 10만명 당 명)                         |       |        |        |       |        |       |        |       |        |      |          |
| 구분  |       | 2017년  | 2018년  |       | 2019년  |       | 2020년  |       | 2021년  |      | 증감<br>평균 |
|   |       | 계      | 계      | 증감*   | 계      | 증감    | 계      | 증감    | 계      | 증감   |          |
| 전국  | 자살자 수 | 12,463 | 13,670 | 1,207 | 13,799 | 129   | 13,195 | -604  | 13,352 | 157  | 222      |
|   | 자살률   | 24.3   | 26.6   | 2.3   | 26.9   | 0.3   | 25.7   | -1.2  | 26     | 0.3  | 0.4      |
| 전북  | 자살자 수 | 524    | 544    | 20    | 548    | 4     | 500    | -48   | 509    | 9    | -3.75    |
|   | 자살률   | 28.4   | 29.7   | 1.3   | 30.2   | 0.5   | 27.8   | -2.4  | 28.5   | 0.7  | -0.025   |
| 장수  | 자살자 수 | 3      | 6      | 3     | 13     | 7     | 6      | -7    | 5      | -1   | 0.5      |
|   | 자살률   | 12.9   | 26.1   | 13.2  | 57.2   | 31.1  | 26.7   | -30.5 | 22.9   | -3.8 | 2.5      |
| [출처: 통계청, 2017-2021년 사망원인통계] (2022. 11.)                        |       |        |        |       |        |       |        |       |        |      |          |
| 성별 자살 사망 현황   |       |        |        |       |        |       |        |       |        |      |          |
| * 전체 자살자 수 대비 남성/여성 자살자 수 (단위: 자살자 수=명, 백분율=%, 자살률=인구 10만명 당 명) |       |        |        |       |        |       |        |       |        |      |          |
| 구분  |       | 2017년  | 2018년  | 2019년 | 2020년  | 2021년 |        |       |        |      |          |
| 남성  | 자살자 수 | 1      | 5      | 8     | 4      | 2     |        |       |        |      |          |
|   | 백분율*  | 33     | 83     | 61    | 67     | 40    |        |       |        |      |          |
|   | 자살률   | 8.7    | 43.8   | 70.8  | 36.2   | 18.4  |        |       |        |      |          |
| 여성  | 자살자 수 | 2      | 1      | 5     | 2      | 3     |        |       |        |      |          |
|   | 백분율   | 67     | 17     | 39    | 33     | 60    |        |       |        |      |          |
|   | 자살률   | 17.1   | 8.6    | 43.8  | 18.0   | 27.4  |        |       |        |      |          |
| [출처: 통계청, 2017-2021년 사망원인통계] (2022. 11.)                        |       |        |        |       |        |       |        |       |        |      |          |
| 연령대별 자살사망 현황  |       |        |        |       |        |       |        |       |        |      |          |
| (단위: 자살자 수=명, 자살률=인구 10만명 당 명)                                  |       |        |        |       |        |       |        |       |        |      |          |
| 구분  |       | 2017년  | 2018년  | 2019년 | 2020년  | 2021년 |        |       |        |      |          |
| 0-9세  | 자살자 수 | 0      | 0      | 0     | 0      | 0     |        |       |        |      |          |
|   | 자살률   | 0      | 0      | 0     | 0      | 0     |        |       |        |      |          |

|        |       |      |      |       |      |      |
|--------|-------|------|------|-------|------|------|
| 10대    | 자살자 수 | 0    | 0    | 1     | 1    | 0    |
|        | 자살률   | 0    | 0    | 32.6  | 34.7 | 0    |
| 20대    | 자살자 수 | 0    | 1    | 0     | 0    | 0    |
|        | 자살률   | 0    | 51.1 | 0     | 0    | 0    |
| 30대    | 자살자 수 | 0    | 1    | 0     | 1    | 0    |
|        | 자살률   | 0    | 52.9 | 0     | 61.7 | 0    |
| 40대    | 자살자 수 | 0    | 1    | 1     | 1    | 0    |
|        | 자살률   | 0    | 35.4 | 36.9  | 38.5 | 0    |
| 50대    | 자살자 수 | 1    | 1    | 3     | 0    | 1    |
|        | 자살률   | 25.6 | 25.4 | 76.6  | 0    | 28.2 |
| 60대    | 자살자 수 | 0    | 1    | 2     | 0    | 2    |
|        | 자살률   | 0    | 26.2 | 50.8  | 0    | 44.8 |
| 70대    | 자살자 수 | 0    | 0    | 3     | 2    | 1    |
|        | 자살률   | 0    | 0    | 94.8  | 64.2 | 32.5 |
| 80세 이상 | 자살자 수 | 2    | 1    | 3     | 1    | 1    |
|        | 자살률   | 98.7 | 47.0 | 134.0 | 42.3 | 42.3 |

[출처: 통계청, 2017-2021년 사망원인통계] (2022. 11.)

### 교육정도별 자살 사망 현황

(단위: 자살자 수=명, 백분율=%)

| 구분     |       | 2017년 | 2018년 | 2019년 | 2020년 | 2021년 |
|--------|-------|-------|-------|-------|-------|-------|
| 무학     | 자살자 수 | 2     | 0     | 7     | 4     | 1     |
|        | 백분율   | 66.7  | 0     | 53.8  | 66.6  | 20    |
| 초등학교   | 자살자 수 | 1     | 0     | 1     | 0     | 0     |
|        | 백분율   | 33.3  | 0     | 7.7   | 0     | 0     |
| 중학교    | 자살자 수 | 0     | 0     | 1     | 0     | 1     |
|        | 백분율   | 0     | 0     | 7.7   | 0     | 20    |
| 고등학교   | 자살자 수 | 0     | 6     | 2     | 1     | 2     |
|        | 백분율   | 0     | 100   | 15.4  | 16.7  | 40    |
| 대학교    | 자살자 수 | 0     | 0     | 2     | 1     | 1     |
|        | 백분율   | 0     | 0     | 15.4  | 16.7  | 0     |
| 대학원 이상 | 자살자 수 | 0     | 0     | 0     | 0     | 0     |



|    |       |   |   |   |   |   |
|----|-------|---|---|---|---|---|
|    | 백분율   | 0 | 0 | 0 | 0 | 0 |
| 미상 | 자살자 수 | 0 | 0 | 0 | 0 | 0 |
|    | 백분율   | 0 | 0 | 0 | 0 | 0 |

(예) [출처: 통계청, 2017-2021년 사망원인통계] (2022. 11.)

### 수단별 자살 사망 현황

(단위: 자살자 수=명, 백분율=%)

| 대분류     | 소분류     | 단위    | 2017년 | 2018년 | 2019년 | 2020년 | 2021년 |
|---------|---------|-------|-------|-------|-------|-------|-------|
| 중독      | 약물 중독   | 자살자 수 | 0     | 0     | 0     | 0     | 0     |
|         |         | 백분율   | 0     | 0     | 0     | 0     | 0     |
|         | 알코올 중독  | 자살자 수 | 0     | 0     | 0     | 0     | 0     |
|         |         | 백분율   | 0     | 0     | 0     | 0     | 0     |
|         | 유기용제 중독 | 자살자 수 | 0     | 0     | 0     | 0     | 0     |
|         |         | 백분율   | 0     | 0     | 0     | 0     | 0     |
|         | 가스 중독   | 자살자 수 | 0     | 0     | 2     | 2     | 0     |
|         |         | 백분율   | 0     | 0     | 15.3  | 33.3  | 0     |
|         | 농약 중독   | 자살자 수 | 2     | 2     | 5     | 1     | 3     |
|         |         | 백분율   | 66.6  | 33.2  | 38.4  | 16.6  | 60    |
|         | 기타 중독   | 자살자 수 | 1     | 0     | 0     | 0     | 0     |
|         |         | 백분율   | 33.3  | 0     | 0     | 0     | 0     |
| 목매      |         | 자살자 수 | 0     | 3     | 5     | 3     | 2     |
|         |         | 백분율   | 0     | 50    | 38.4  | 50    | 40    |
| 익사      |         | 자살자 수 | 0     | 1     | 0     | 0     | 0     |
|         |         | 백분율   | 0     | 16.6  | 0     | 0     | 0     |
| 총화기/폭발물 |         | 자살자 수 | 0     | 0     | 0     | 0     | 0     |
|         |         | 백분율   | 0     | 0     | 0     | 0     | 0     |
| 분신      |         | 자살자 수 | 0     | 0     | 0     | 0     | 0     |
|         |         | 백분율   | 0     | 0     | 0     | 0     | 0     |
| 둔기/예기   |         | 자살자 수 | 0     | 0     | 0     | 0     | 0     |
|         |         | 백분율   | 0     | 0     | 0     | 0     | 0     |
| 추락      |         | 자살자 수 | 0     | 0     | 0     | 0     | 0     |
|         |         | 백분율   | 0     | 0     | 0     | 0     | 0     |
| 자동차/기차  |         | 자살자 수 | 0     | 0     | 0     | 0     | 0     |
|         |         | 백분율   | 0     | 0     | 0     | 0     | 0     |
| 기타      |         | 자살자 수 | 0     | 0     | 1     | 0     | 0     |

|  |     |   |   |     |   |   |
|--|-----|---|---|-----|---|---|
|  | 백분율 | 0 | 0 | 7.6 | 0 | 0 |
|--|-----|---|---|-----|---|---|

(예) [출처: 통계청, 2017-2021년 사망원인통계] (2022. 11.)

### 월별 자살 사망 현황

(단위: 자살자 수=명, 백분율=%)

| 구분  |       | 2017년 | 2018년 | 2019년 | 2020년 | 2021년 |
|-----|-------|-------|-------|-------|-------|-------|
| 1월  | 자살자 수 | 0     | 0     | 0     | 1     | 1     |
|     | 백분율   | 0     | 0     | 0     | 16.6  | 20    |
| 2월  | 자살자 수 | 1     | 0     | 0     | 0     | 2     |
|     | 백분율   | 33.3  | 0     | 0     | 0     | 40    |
| 3월  | 자살자 수 | 1     | 3     | 0     | 2     | 0     |
|     | 백분율   | 33.3  | 50    | 0     | 33.3  | 0     |
| 4월  | 자살자 수 | 1     | 0     | 1     | 1     | 1     |
|     | 백분율   | 33.3  | 0     | 7.7   | 16.6  | 20    |
| 5월  | 자살자 수 | 0     | 0     | 3     | 0     | 0     |
|     | 백분율   | 0     | 0     | 23    | 0     | 0     |
| 6월  | 자살자 수 | 0     | 1     | 0     | 0     | 0     |
|     | 백분율   | 0     | 16.6  | 0     | 0     | 0     |
| 7월  | 자살자 수 | 0     | 0     | 2     | 1     | 0     |
|     | 백분율   | 0     | 0     | 15.4  | 16.6  | 0     |
| 8월  | 자살자 수 | 0     | 0     | 1     | 0     | 0     |
|     | 백분율   | 0     | 0     | 7.7   | 0     | 0     |
| 9월  | 자살자 수 | 0     | 1     | 1     | 0     | 0     |
|     | 백분율   | 0     | 16.6  | 7.7   | 0     | 0     |
| 10월 | 자살자 수 | 0     | 0     | 2     | 0     | 0     |
|     | 백분율   | 0     | 0     | 15.4  | 0     | 0     |
| 11월 | 자살자 수 | 0     | 1     | 2     | 1     | 1     |
|     | 백분율   | 0     | 16.6  | 15.4  | 16.6  | 20    |
| 12월 | 자살자 수 | 0     | 0     | 1     | 0     | 0     |
|     | 백분율   | 0     | 0     | 7.7   | 0     | 0     |

(예) [출처: 통계청, 2017-2021년 사망원인통계] (2022. 11.)

### 3. 기타현황

#### 스트레스 인지율

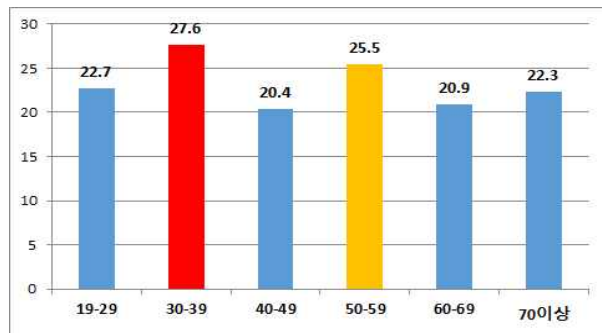
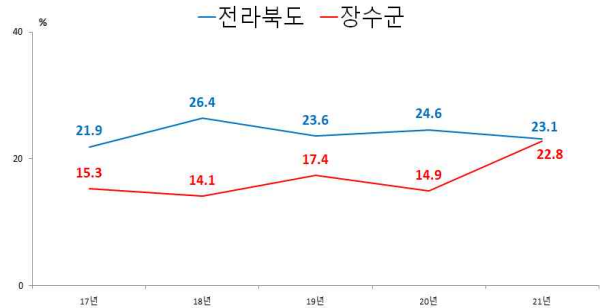
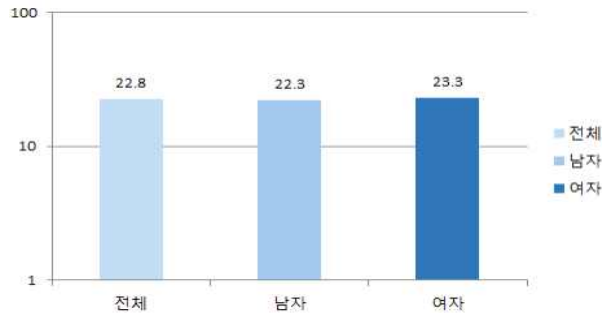

- 장수군의 스트레스 인지율은 19년 17.4%, 20년 14.9%, 21년 22.8%로 감소하였다가 증가하는 추이를 보임. 20-39세 27.6%, 50-59세 25.5%로 청년층과 중장년층 순으로 높게 나타남.

[출처: 2021년 지역사회 건강조사]

#### 우울감 경험률

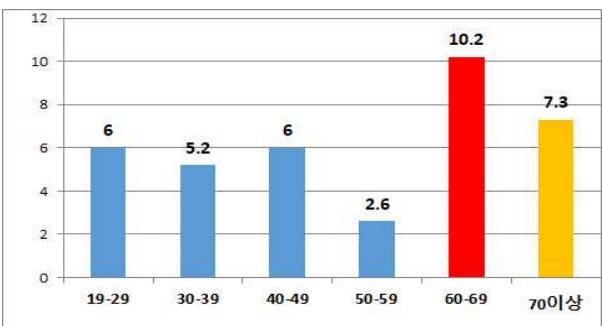
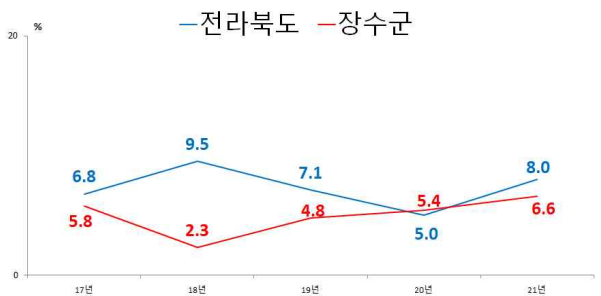
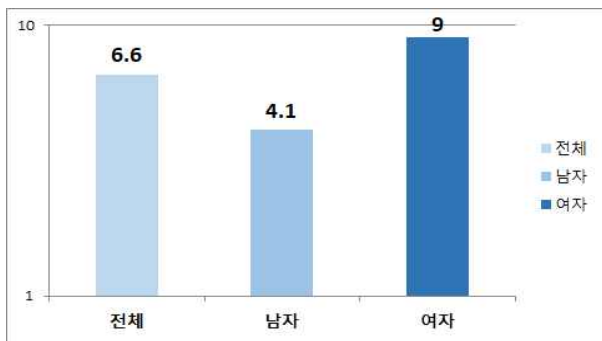

- 장수군의 우울감 경험률은 19년 4.8%, 20년 5.4%, 21년 6.6%로 점점 증가하는 추이를 보이며 남성보다 여성에서 높은 경험률을 나타냄.
- 연령층에서는 60-69세 10.2% 70세 이상 7.3% 순으로 높게 나타남.

[출처: 2021년 지역사회 건강조사]

### Ⅲ. 추진 방향과 전략

#### 1. 자살 관련 지역적 특성

| 구분         | 내용   |
|------------|--|
| 집중관리 대상 집단 | <p>(연령별) 60대 2명, 50대 1명, 70대 1명, 80대 1명</p> <p>(성별) 남자 2명 여자 3명</p> <p>(자살수단별) 농약 음독, 목매</p> <p>(원인별) 정신적 문제, 가정불화, 신변비관</p> <p>자살사망자 중 대부분이 기존에 앓고 있던 정신적 문제 및 질환이 있는 경우가 많음.</p> <p>고령화에 따른 지역사회 특성상 60대 이상 연령층에 자살 시도 및 자살자가 분포되어 있음.</p>   |
| 집중관리 대상 지역 | <p>(집중관리 대상 지역) 장수읍</p> <ul style="list-style-type: none"> <li>○ 장수군 내 인구가 많이 분포되어 있으며 7개 읍면 중 자살률 1위로 취약지역 및 대상자 집중 관리가 필요한 상황</li> <li>○ 인구밀집도가 높은 장수읍은 인구 취약인구(등록장애인, 기초생활수급자, 노인인구, 독거노인, 한부모가족, 1인 가구)가 많이 분포하고 있어 그에 따른 정신질환의 위험도 또한 높은 상황으로 집중관리 필요</li> </ul>  |
| 집중관리 대상 방법 | <ul style="list-style-type: none"> <li>○ 농촌지역과 고령사회의 특징을 지닌 지역사회의 특성상 농약중독(음독)으로 인한 사망률이 높음. 이에 자살위험 환경개선사업이 지속적으로 필요하며 노년층을 대상으로 지속적 자살예방사업 실시 필요.</li> <li>○ 정신질환을 동반한 자살자에 대한 정신건강 방문사례관리 및 자살고위험군 안부문자 발송으로 지속적 사례관리 실시</li> <li>○ 일산화탄소 중독으로 인한 자살사고 또한 지속적으로 발생하고 있어 번개탄 판매 업소, 일산화탄소 중독자살예방사업이 보다 적극적으로 추진될 필요가 있음.</li> <li>○ 인식개선 및 홍보, 우울증 선별검사, 1:1 사례관리, 자살예방 환경개선 사업, 자살 예방교육, 우울증 개선 프로그램 운영, 자살시도자를 위한 치료비 지원 등 다각적인 사업 추진으로 집중관리 실시</li> </ul> |
| 특수 상황 및 사건 | <ul style="list-style-type: none"> <li>○ 해당사항 없음</li> </ul>  |
| 기타         | <ul style="list-style-type: none"> <li>○ 해당사항 없음</li> </ul>  |

## 2. 전략 및 추진과제

| 비전               | 자살로부터 안전한 행복장수                      |  |                        |   |                     |  |
|------------------|-------------------------------------|--|------------------------|---|---------------------|--|
| 중장기 목표           | 자살자 수                               |  |                        | 자살률 <sup>1)</sup>                       |                     |  |
|                  | 5명('21년) → 3명('25년)                 |  |                        | 22.9명('21년) → 13.8명('25년)               |                     |  |
|                  | '21년                                | '22년   | '23년                   | '24년                                    | '25년                | '25년                                     |
|                  | 5                                   | 3  | 3                      | 3                                       | 3                   | 3  |
|                  | 22.9                                | 13.8   | 13.8                   | 13.8                                    | 13.8                | 13.8                                     |
| 전략               | 범사회적 자살예방환경조성                       |  | 맞춤형 자살예방서비스 제공         |   | 자살예방정책 추진기반 강화      |  |
| 주요 추진 과제 및 세부 사업 | 추진과제                                | 세부사업   | 추진과제                   | 세부사업                                    | 추진과제                | 세부사업                                     |
|                  | 1. 생명지킴이 양성교육 및 자살예방 교육으로 사회 안전망 구축 | 1.  생명지킴이 양성교육<br>2.  생애주기별 자살예방교육                                   | 4. 자살고위험군 발굴 및 등록 관리   | 1.  우울증 선별검사<br>2.  자살고위험군 맞춤형 사례관리     | 8. 사회적지지 체계 마련      | 1.  유관기관 협력체계 강화<br>2.  지역 정신 응급대응협의체 운영 |
|                  |                                     |  | 5. 생애주기별 자살예방 사업(신규)   | 1.  청년·중장년층 자살예방 사업<br>2.  독거노인 자살예방 사업 |                     |  |
|                  | 2. 자살위험 환경개선 사업                     | 1.  번개탄 판매 개선 실천 가게 지정 및 관리<br>2.  농약안전 보관함 보급 및 관리<br>3.  자살유발 정보차단 | 6. 고위험군 지지체계 및 사후관리 강화 | 1.  자살유족 자조모임<br>2.  자살고위험군 치료비지원 사업    | 9. 전담인력 역량강화 및 소진예방 | 1.  자살예방 전담인력 역량강화 및 소진예방                |
|                  | 3. 자살예방 사회인식 개선                     | 1.  자살예방의 날 운영 및 홍보캠페인<br>2.  공공기관 자살예방 홍보사업<br>3.  생명사랑 약국 지정       | 7. 자살 위기 대응 체계 구축      | 1.  자살예방 위기상담 운영<br>2.  응급의료기관 자살 시도자관리 |                     |  |

1) 지자체 인구 10만 명당 자살사망자 수

## IV. 추진체계

### 1. 추진체계

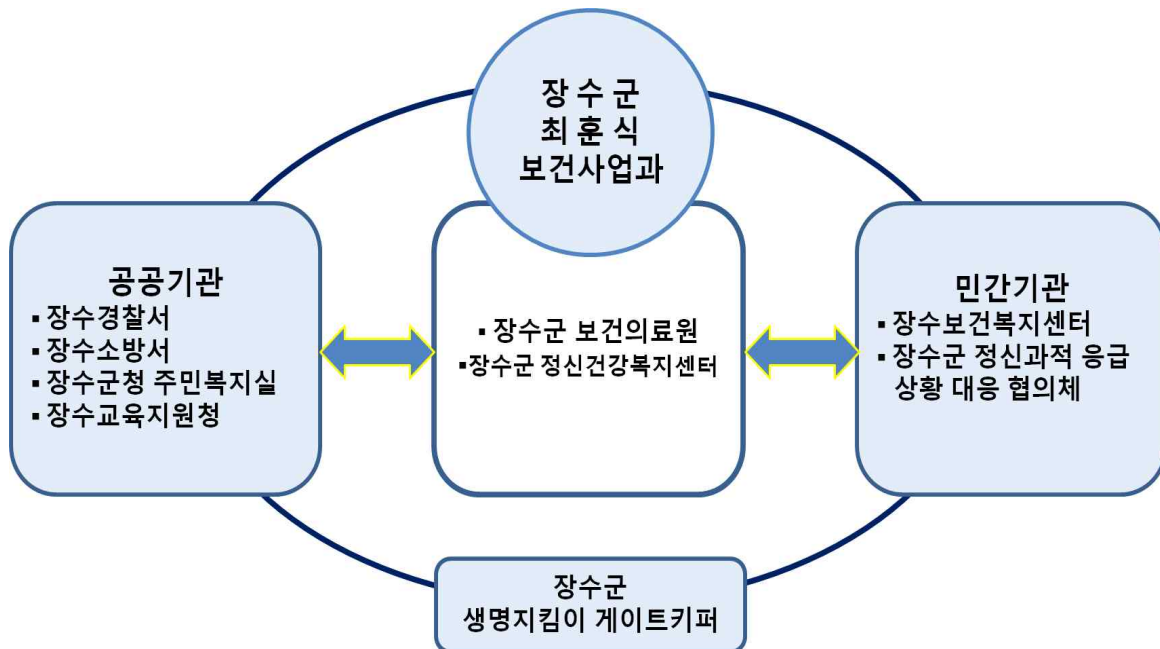

### 2. 자살예방위원회(자문위원회)

| 구분  | 이름  | 소속       | 직위     |
|-----|-----|----------|--------|
| 위원장 | 유봉옥 | 장수군보건의료원 | 보건의료원장 |
| 위원  | 양동혁 | 장수경찰서    | 경찰서장   |
| 위원  | 소재실 | 장수소방서    | 소방서장   |
| 위원  | 안만우 | 장수보건복지센터 | 이사장    |

### 3. 자살예방사업 추진인력

| 소속  |           | 직위  | 이름  | 담당업무     |          |                    | 자살예방<br>사업<br>담당기간 | 비고       |
|-----|-----------|-----|-----|----------|----------|--------------------|--------------------|----------|
| 지자체 | 부서        |     |     | 자살<br>예방 | 정신<br>건강 | 기타업무<br>(구체적 업무기술) |                    |          |
| 장수군 | 보건<br>사업과 | 과장  | 김진숙 | ●        | ●        | 보건사업과<br>업무 총괄     | '21.1월~현재          | 350-2601 |
|     |           | 팀장  | 박경임 | ●        | ●        | 치매정신통합팀<br>사업총괄    | '22.1월~현재          | 350-2801 |
|     |           | 담당자 | 정희라 | ●        | ●        | 정신건강·자살<br>예방사업 담당 | '22.7월~현재          | 350-2802 |

#### 4. 지자체 내 유관 부서

| 부서명   | 담당자 |      | 연계(협력) 사업                                 |
|-------|-----|------|---|
|       | 이름  | 직위   |   |
| 안전재난과 | 박창음 | 과장   | ○ 장수군 안전업무 총괄                             |
|       | 김옥순 | 팀장   | ○ 안전총괄업무                                  |
|       | 유하영 | 주무관  | ○ 지역안전지수 관리 및 개선추진<br>○ 안전사고 사망자수 감축      |
| 주민복지과 | 한동호 | 주무관  | ○ 관내 독거노인 현황 관리 및 정신질환 고위험군 연계 등          |
|       | 윤서진 | 주무관  | ○ 정신질환자 통합조사 및 결정                         |
| 보건의료원 | 김선미 | 진료팀장 | ○ 응급실 기반 자살시도자 사후관리 사업 연계 추진 및 고위험군 연계 협조 |

#### 5. 유관 민관조직

| 부서명           | 담당자     |          | 연계(협력) 사업             |
|---------------|---------|----------|-----------------------|
|               | 이름      | 직위       |                       |
| 장수경찰서         | 양동혁     | 장수 경찰서장  | 자살예방협조체계 구축           |
|               | 정대현     | 경위       | 자살예방협조체계 구축           |
| 장수소방서         | 소재실     | 무진장 소방서장 | 자살예방협조체계 구축           |
|               | 김순정     | 소방위      | 자살예방협조체계 구축           |
| 장수교육지원청       | 교육장     | 허운중      | 아동·청소년 자살예방사업 지원 협조   |
|               | 교육지원 과장 | 이태형      | 아동·청소년 자살예방사업 지원 협조   |
| 장수 보건복지센터     | 안만우     | 센터장      | 정신질환자 위기상황 대응 협력      |
|               | 오지호     | 과장       | 정신질환자 위기상황 대응 협력      |
| 장수노인장애인 복지관   | 정호영     | 관장       | 노인 자살예방사업 연계          |
| 장수시니어클럽       | 김숙희     | 관장       | 노인 자살예방사업 연계          |
| 마음사랑병원        | 이건학     | 원장       | 자살관련 응급의료체계 협력        |
| 남원성일병원        | 곽성주     | 이사장      | 자살관련 응급의료체계 협력        |
| 전라북도 서민금융복지센터 | 김소원     | 센터장      | 경제적 문제로 인한 자살고위험 군 연계 |

## V. 전년도 평가 및 개선 방향

### 1. 광역자치단체의 평가 결과 및 개선 방향

| 평가지표/평가기준                     | 평가 결과  | 개선 방향   |
|-------------------------------|--|---|
| 2021년도 기초지자체<br>자살예방시행계획 추진실적 | <ul style="list-style-type: none"> <li>○ 14개 시군의 평균점수는 79.86점, 장수군은 55.19점으로 '미흡' 등급에 해당</li> <li>○ '20년 76.17점 → '21년 55.19점 (전년 대비 20.98점 감소)</li> </ul> | <ul style="list-style-type: none"> <li>- 자살예방 조례 제정 필요</li> <li>- 자살예방을 위한 자살예방 전담 인력 충원</li> <li>- 자살예방 지역 네트워크 확대 및 적극 추진 필요</li> <li>- 자살예방의 날 기념행사 추진 (단순 캠페인 지양)</li> <li>- 아동청소년 자살예방 위한 지역 내 학교 측과 협력 필요</li> <li>- 경제적 문제 청·장년층에 대한 자살예방계획 수립 및 추진 필요</li> <li>- 지자체 노인관련부서와 협업 추진(노인우울증검사)</li> <li>- 등록 자살 고위험군에 대한 사례 관리 적극 추진 필요</li> <li>- 지자체 내 자살위기사담 및 응급출동에 대한 대책 강화 필요</li> <li>- 자살시도자 발굴 위한 응급의료 기관 네트워크 강화 필요</li> </ul> |

### 2. 자체평가 결과 및 개선 방향

| 항목         | 평가지표/평가기준   | 자체평가 결과   | 개선 방향  |
|------------|---|---|--|
| 구조         | <ul style="list-style-type: none"> <li>○ (지표) 예산집행</li> <li>○ (기준) 예산집행 실적 및 확보</li> </ul>                                      | <ul style="list-style-type: none"> <li>○ 목표달성 96%<br/>- 목표 47,760천원</li> <li>○ (평가)<br/>- 46,106천원 집행으로 목표 대비 96% 달성</li> </ul> | <ul style="list-style-type: none"> <li>○ 효율적 예산 집행으로 자살예방 사업 적극 실시</li> </ul>    |
| 주요 사업 (과정) | 자살고위험군 사례관리 및 맞춤형 프로그램 제공 (과정) <ul style="list-style-type: none"> <li>○ (지표) 사업수행</li> <li>○ (기준) 사례관리 및 맞춤형 프로그램 제공</li> </ul> | <ul style="list-style-type: none"> <li>○ 목표달성 169%(1,103명)<br/>÷ 목표 650명</li> <li>○ (평가)<br/>- 목표 650명 대비 103% 달성</li> </ul>    | <ul style="list-style-type: none"> <li>○ 자살고위험군 사례관리 및 맞춤형 프로그램 지속 운영</li> </ul> |



|                  |                                  |  |   |  |
|------------------|----------------------------------|--|---|--|
|                  | <p><b>생애주기별 자살예방 교육 (과정)</b></p> | <ul style="list-style-type: none"> <li>○ (지표) 사업수행</li> <li>○ (기준) 장수군 13세이상 인구의 1% 자살예방교육 이수</li> </ul> | <ul style="list-style-type: none"> <li>○ 목표달성 156%(390명)<br/>÷ 목표290명</li> <li>○ (평가)<br/>-자살예방교육 390명 실시로 목표 대비 156% 달성</li> </ul> | <ul style="list-style-type: none"> <li>○ 유관기관과 적극적 협조로 생애주기 맞춤형 자살예방 교육 지속 실시</li> </ul> |
|                  | <p><b>우울증 선별검사 (과정)</b></p>      | <ul style="list-style-type: none"> <li>○ (지표) 사업수행</li> <li>○ (기준) 우울증선별검사 수</li> </ul>                  | <ul style="list-style-type: none"> <li>○ 목표달성 286%<br/>÷ 목표600건</li> <li>○ (평가)<br/>-선별검사 1,720건 실시로 목표 대비 286% 달성</li> </ul>       | <ul style="list-style-type: none"> <li>○ 자살고위험군 발굴 및 정신질환 고위험군 발굴을 위한 선별검사 실시</li> </ul> |
| <p><b>결과</b></p> |                                  | <p>인구 10만 명당 자살률 22.9명 기록</p>  | <p>2020년 자살률 27.1명에서 4명 감소한 22.9명 기록</p>  | <ul style="list-style-type: none"> <li>○ 지속적 사업 추진으로 자살률 저하에 적극 기여</li> </ul>            |

## Ⅵ. 세부사업 계획

### 1-1. 생명지킴이 양성교육

| 구분                        | 내용   |  |                        |           |        |              |  |
|---------------------------|--|--|------------------------|-----------|--------|--------------|--|
| 사업구분                      | 국가중점사업   |  |                        |           |        |              |  |
| 전략범주<br>(3대전략)            | '범사회적 자살예방환경조성   |  |                        |           |        |              |  |
| 사업목적                      | 우울, 자살고위험군 조기 발견, 위기상황 시 전문기관 연계 역할 부여. 개별자살예방활동 활성화 및 생명존중 인식 확산. |  |                        |           |        |              |  |
| 사업<br>개요                  | 추진 기간  | 연중   |                        |           |        |              |  |
|                           | 대상 및 인원  | 장수군민 250명  |                        |           |        |              |  |
|                           | 주요 내용  | ○ 생명지킴이 양성<br>- 지역사회 생명지킴이 양성을 위한 계획 및 전략 수립<br>- 고위험 취약계층 및 관련 종사자 대상 교육 진행<br>○ 생명지킴이 활성화<br>- 교육 수료 후 생명지킴이 등록 및 관리<br>- 생명지킴이 대상 보수교육 및 간담회 등 진행<br>- 생명지킴이를 활용한 지역사회 활동 지원  |                        |           |        |              |  |
|                           | 추진 체계  | <div><div>생명사랑지킴이 양성<br/>생애주기별 양성 사업<br/>취약계층과 지역공동체 대상<br/>생명지킴이교육</div><div>➡</div><div>생명지킴이 관리<br/>문자, 간담회 등을 통한<br/>지속적인 정보제공 및 활동<br/>지원</div><div>➡</div><div>지역사회 자살예방체계 구축<br/>생명지킴이 활동증가 및<br/>고위험군 발굴 확대<br/>→자살사망률 감소 기여</div></div> |                        |           |        |              |  |
| 성과목표<br>및<br>평가방법         | 성과지표   | 달성목표   | 목표 산출근거                |           |        |              |  |
|                           | 생명지킴이<br>양성 수<br>(장수군민<br>13세~69세<br>인구의 1.3%)                     | 250명   | ○ 국가중점사업<br>○ 최근 3년 목표 |           |        |              |  |
|                           |  |  | 구분                     | '20년      | '21년   | '22년         |  |
|                           |  |  | 목표                     | 250명      | 250명   | 250명         |  |
|                           |  | 평가 자료 수집 방법  |                        |           |        |              |  |
|                           |  | ○ 정신건강사례관리 시스템(MHIS)<br>○ 이행점검 회의  |                        |           |        |              |  |
| 성과지표 변경된 경우 그 사유(전년도와 비교) |  |  |                        |           |        |              |  |
|                           |  | 변경사항 없음.   |                        |           |        |              |  |
| 기대효과                      | 생명지킴이 양성을 통한 지역사회 자살예방 안전체계 구축                                     |  |                        |           |        |              |  |
|                           | 자살에 대한 인식개선 및 생명존중문화 조성  |  |                        |           |        |              |  |
| 예산                        | 사업비  | 구분   | 2022(A)                | 2023(B)   | 증감율(%) |              |  |
|                           |  | 총계   |                        |           | 비예산 사업 |              |  |
| 관리<br>및<br>평가계획           | 회차   | 일정   | 주체                     | 목적        | 방법     |              |  |
|                           | 1  | 5월   | 장수군<br>보건사업과           | 성과목표 이행점검 | 점검회의   |              |  |
|                           | 2  | 11월  | 장수군<br>보건사업과           | 성과목표 이행점검 | 점검회의   |              |  |
| 담당자                       | 부서   | 보건사업과  | 이름                     | 정희라       | 연락처    | 063-350-2802 |  |

## 1-2. 생애주기별 자살예방교육

| 구분  | 내용  |   |                        |  |        |  |
|---|---|---|------------------------|--|--------|--|
| 사업구분  | 국가중점사업  |   |                        |  |        |  |
| 전략범주<br>(3대전략)                                      | 범 사회적 자살예방환경조성  |   |                        |  |        |  |
| 사업목적  | 생애주기별 자살예방을 통한 전 연령대 생명존중문화 조성으로 자살고위험군 조기발견 및 조기개입 가능하도록 함 |   |                        |  |        |  |
| 사업<br>개요  | 추진 기간   | 연중  |                        |  |        |  |
|   | 대상 및 인원   | 장수군민 250명   |                        |  |        |  |
|   | 주요 내용   | ○ 생애주기별 자살예방교육 실시<br>○ 청소년 성인 노인 전연령대에 맞는 맞춤형 자살예방 교육 실시<br>○ 전라북도 정신건강복지센터 장수군 홈페이지 내 자살예방 교육 동영상 제작 및 게재를 통해 장소에 구애받지 않는 자살예방 교육 추진 |                        |  |        |  |
|   | 추진 체계   | <div>자살예방교육 홍보</div> <div>· 청소년, 성인, 노인 등 전연령대 자살예방교육 홍보 (공문, 홈페이지 등)<br/>· 아동청소년 자살 예방사업</div>                                       | ⇒                      | <div>자살예방교육 접수</div> <div>· 교육지원청 및 관내 학교 공문 발송 및 사업 안내<br/>· 각 기관의 신청 접수 후 강사파견</div> | ⇒      | <div>교육</div> <div>· 전 연령대 생애주기별 자살예방교육 실시</div> |
| 성과목표<br>및<br>평가방법                                   | 성과지표  | 달성목표  | 목표 산출근거                |  |        |  |
|   | 교육이수 인원<br>(장수군민 13세~69세 인구의 1.3%)                          | 250명  | ○ 국가중점사업<br>○ 최근 3년 목표 |  |        |  |
|   |   |   | 구분                     | ’20년   | ’21년   | ’22년   |
|   |   |   | 목표                     | 600  | 290명   | 290명   |
|   |   |   | 평가 자료 수집 방법            |  |        |  |
|   |   | ○ 정신건강사례관리 시스템(MHIS)<br>○ 이행점검 회의   |                        |  |        |  |
| 성과지표 변경된 경우 그 사유(전년도와 비교)                           |   |   |                        |  |        |  |
| 장수군 인구(19세 이상)의 1.5% →만 13세 ~ 69세 1.3% 자살예방교육 목표 변경 |   |   |                        |  |        |  |
| 기대효과  | ○ 자살예방 인식 확산 및 자살예방   |   |                        |  |        |  |
| 예산  | 사업비   | 구분  | 2022(A)                | 2023(B)  | 증감율(%) |  |
|   |   | 총계  | -                      | 2,000,000원   |        |  |
| 관리<br>및<br>평가계획                                     | 회차  | 일정  | 주체                     | 목적   | 방법     |  |
|   | 1   | 5월  | 장수군 보건사업과              | 성과목표 이행점검  | 점검회의   |  |
|   | 2   | 11월   | 장수군 보건사업과              | 성과목표 이행점검  | 점검회의   |  |
| 담당자   | 부서  | 보건사업과   | 이름                     | 정희라  | 연락처    | 063-350-2802                                     |

## 2-1. 일산화탄소중독 자살예방사업

| 구분                                  | 내용  |   |  |      |      |      |      |           |     |     |     |         |   |   |   |
|-------------------------------------|---|---|--|------|------|------|------|-----------|-----|-----|-----|---------|---|---|---|
| 사업구분                                | 국가중점사업  |   |  |      |      |      |      |           |     |     |     |         |   |   |   |
| 전략범주<br>(3대전략)                      | 범사회적 자살예방환경조성   |   |  |      |      |      |      |           |     |     |     |         |   |   |   |
| 사업목적                                | 생명사랑 실천가게(번개탄 판매업소, 숙박업소)의 사업 참여를 통한 일산화탄소중독 자살 예방 인식 확산 및 자살률 감소 |   |  |      |      |      |      |           |     |     |     |         |   |   |   |
| 사업<br>개요                            | 추진 기간   | 연중  |  |      |      |      |      |           |     |     |     |         |   |   |   |
|                                     | 대상 및 인원   | 신규 5개   |  |      |      |      |      |           |     |     |     |         |   |   |   |
|                                     | 주요 내용   | ○ ‘생명사랑실천가게’ 선정 및 유지<br>- 관내 번개탄 판매업소(수퍼마켓, 편의점, 철물점 등) 신규 선정 및 업주 교육<br>○ 사업 관련 홍보물 제작 및 배포<br>- 업주용·구매자용 리플릿 신규제작<br>- 번개탄 보관함 신규 제작 및 보급<br>- 번개탄 판매봉투, 업주 참여독려용 홍보물 및 현판 추가 제작<br>○ 우수업소 지정 및 표창  |  |      |      |      |      |           |     |     |     |         |   |   |   |
|                                     | 추진 체계   | <div><div>전라북도<br/>건강증진과</div><div>↕</div><div>장수군 정신건강복지센터<br/>· 생명사랑실천가게 선정 및<br/>모니터링<br/>· 홍보물 배포 및 현판부착<br/>· 업주 자살예방 인식개선 교육</div><div>↕</div><div>전라북도 정신건강복지센터<br/>· 실무자 간담회 평가회의 진행<br/>· 홍보물품 제작 및 배포<br/>· 우수업소 표창</div><div>↔</div><div>생명사랑 실천가게<br/>(번개탄판매업소/숙박업소)<br/>· 번개탄 구매자 판매함 전달<br/>· 현판 부착 및 리플렛 배부<br/>· 고위험군 발견 및 제보</div></div> |  |      |      |      |      |           |     |     |     |         |   |   |   |
| 성과목표<br>및<br>평가방법                   | 성과지표  | 달성목표  | 목표 산출근거  |      |      |      |      |           |     |     |     |         |   |   |   |
|                                     | ①번개탄 판매개선 실천 지정 수(신규)<br>②모니터링 수                                  | ①5개(신규)<br>②22회   | ○ 국가중점사업<br>○ 최근 3년 목표   |      |      |      |      |           |     |     |     |         |   |   |   |
|                                     |   |   | <table><tr><th>구분</th><th>‘20년</th><th>‘21년</th><th>‘22년</th></tr><tr><td>생명사랑 실천가게</td><td>2개소</td><td>2개소</td><td>2개소</td></tr><tr><td>모니터링 건수</td><td>-</td><td>-</td><td>-</td></tr></table> | 구분   | ‘20년 | ‘21년 | ‘22년 | 생명사랑 실천가게 | 2개소 | 2개소 | 2개소 | 모니터링 건수 | - | - | - |
|                                     |   |   | 구분   | ‘20년 | ‘21년 | ‘22년 |      |           |     |     |     |         |   |   |   |
|                                     |   |   | 생명사랑 실천가게  | 2개소  | 2개소  | 2개소  |      |           |     |     |     |         |   |   |   |
| 모니터링 건수                             | -   | -   | -  |      |      |      |      |           |     |     |     |         |   |   |   |
| 평가 자료 수집 방법                         |   |   |  |      |      |      |      |           |     |     |     |         |   |   |   |
| ○ 이행점검 회의<br>○ 전라북도 정신건강복지센터 모니터링 등 |   |   |  |      |      |      |      |           |     |     |     |         |   |   |   |
| 성과지표 변경된 경우 그 사유(전년도와 비교)           |   |   |  |      |      |      |      |           |     |     |     |         |   |   |   |
| 이산화탄소 중독예방 사업 활성화를 위한 성과지표 수정       |   |   |  |      |      |      |      |           |     |     |     |         |   |   |   |

|                          |                                    |           |                |                    |               |              |
|--------------------------|------------------------------------|-----------|----------------|--------------------|---------------|--------------|
| <b>기대효과</b>              | 자살시도자에 대한 자살수단 차단으로 자살 시도 및 자살률 감소 |           |                |                    |               |              |
| <b>예산</b>                | <b>사업비</b>                         | <b>구분</b> | <b>2022(A)</b> | <b>2023(B)</b>     | <b>증감율(%)</b> |              |
|                          |                                    | <b>총계</b> | 0              | 500,000원           |               |              |
| <b>관리<br/>및<br/>평가계획</b> | <b>회차</b>                          | <b>일정</b> | <b>주체</b>      | <b>목적</b>          | <b>방법</b>     |              |
|                          | 1                                  | 5월        | 장수군<br>보건사업과   | 추진 경과 파악 및<br>결과보고 | 점검회의 및 모니터링   |              |
|                          | 2                                  | 11월       | 장수군<br>보건사업과   | 추진 경과 파악 및<br>결과보고 | 점검회의 및 모니터링   |              |
| <b>담당자</b>               | <b>부서</b>                          | 보건사업과     | <b>이름</b>      | 정희라                | <b>연락처</b>    | 063-350-2802 |

## 2-2. 농약안전보관함 보급 및 관리

| 구분   | 내용   |   |  |              |             |      |            |  |   |  |     |              |  |  |
|--|--|---|--|--------------|-------------|------|------------|--|---|--|-----|--------------|--|--|
| 사업구분                                       | 국가중점사업   |   |  |              |             |      |            |  |   |  |     |              |  |  |
| 전략범주<br>(3대전략)                             | 범사회적 자살예방환경조성  |   |  |              |             |      |            |  |   |  |     |              |  |  |
| 사업목적                                       | 자살의 주된 수단인 농약을 안전하게 보관하고, 경각심을 일깨워 관련 사망자 감축                       |   |  |              |             |      |            |  |   |  |     |              |  |  |
| 사업<br>개요                                   | 추진 기간  | 연중  |  |              |             |      |            |  |   |  |     |              |  |  |
|  | 대상 및 인원  | ○ 농약으로 인한 사망자 발생지역 농가, 일반 농가 25곳(신규)  |  |              |             |      |            |  |   |  |     |              |  |  |
|  | 주요 내용  | ○ 농약안전보관함 보급<br>- 최근 3년 이내 사망사고있던 마을 또는 분석에 의한 위험지역 마을 우선 선정<br>- 농약안전보관함 수요조사 및 실태조사 실시 후 미 보급된 읍·면 우선 배포<br>○ 농약안전보관함 사용실태 모니터링 실시  |  |              |             |      |            |  |   |  |     |              |  |  |
|  | 추진 체계  | <table><tr><th>농약안전보관함<br/>수요조사 및<br/>실태조사</th><td></td><th>보관함 보급대상 마을</th><td></td><th>농약안전보관함 보급</th></tr><tr><td>·농약안전보관함 보급을<br/>위한 사업 홍보<br/>·전수조사 및 수요조사실시</td><td>⇒</td><td>·담당자 사업설명회<br/><br/>·마을별 이장단 사업설명<br/>회 및 생명지킴이양성<br/>교육</td><td>⇒</td><td>· 농약안전보관함 보급</td></tr></table> | 농약안전보관함<br>수요조사 및<br>실태조사  |              | 보관함 보급대상 마을 |      | 농약안전보관함 보급 | ·농약안전보관함 보급을<br>위한 사업 홍보<br>·전수조사 및 수요조사실시 | ⇒ | ·담당자 사업설명회<br><br>·마을별 이장단 사업설명<br>회 및 생명지킴이양성<br>교육 | ⇒   | · 농약안전보관함 보급 |  |  |
| 농약안전보관함<br>수요조사 및<br>실태조사                  |  | 보관함 보급대상 마을   |  | 농약안전보관함 보급   |             |      |            |  |   |  |     |              |  |  |
| ·농약안전보관함 보급을<br>위한 사업 홍보<br>·전수조사 및 수요조사실시 | ⇒  | ·담당자 사업설명회<br><br>·마을별 이장단 사업설명<br>회 및 생명지킴이양성<br>교육  | ⇒  | · 농약안전보관함 보급 |             |      |            |  |   |  |     |              |  |  |
| 성과목표<br>및<br>평가방법                          | 성과지표   | 달성목표  | 목표 산출근거  |              |             |      |            |  |   |  |     |              |  |  |
|  | 농약안전보관함<br>보급 수  | 25개(신규)   | ○ 국가중점사업<br>○ 최근3년 목표  |              |             |      |            |  |   |  |     |              |  |  |
|  |  |   | <table><tr><th>구분</th><th>'20년</th><th>'21년</th><th>'22년</th></tr><tr><td>목표</td><td>-</td><td>200</td><td>200</td></tr></table> | 구분           | '20년        | '21년 | '22년       | 목표   | - | 200  | 200 |              |  |  |
|  |  |   | 구분   | '20년         | '21년        | '22년 |            |  |   |  |     |              |  |  |
|  |  |   | 목표   | -            | 200         | 200  |            |  |   |  |     |              |  |  |
|  | 평가 자료 수집 방법  |   |  |              |             |      |            |  |   |  |     |              |  |  |
| ○ 내부결재 서류(결과보고)<br>○ 이행점검 회의               |  |   |  |              |             |      |            |  |   |  |     |              |  |  |
| 성과지표 변경된 경우 그 사유(전년도와 비교)                  |  |   |  |              |             |      |            |  |   |  |     |              |  |  |
| 실질적 필요 농가 수 파악 후 성과지표 선정                   |  |   |  |              |             |      |            |  |   |  |     |              |  |  |
| 기대효과                                       | 농약안전보관함 보급으로 경각심을 일깨우고 농약을 안전하게 보관<br>마을별 이장단 생명지킴이 양성으로 생명존중문화 확산 |   |  |              |             |      |            |  |   |  |     |              |  |  |
| 예산   | 사업비  | 구분  | 2022(A)  | 2023(B)      | 증감율(%)      |      |            |  |   |  |     |              |  |  |
|  |  | 총계  |  | 6,780,000원   |             |      |            |  |   |  |     |              |  |  |
| 관리   | 회차   | 일정  | 주체   | 목적           | 방법          |      |            |  |   |  |     |              |  |  |

|           |    |       |              |           |      |              |
|-----------|----|-------|--------------|-----------|------|--------------|
| 및<br>평가계획 | 1  | 3월    | 장수군<br>보건사업과 | 성과목표 이행점검 | 점검회의 |              |
|           | 2  | 6월    | 장수군<br>보건사업과 | 성과목표 이행점검 | 점검회의 |              |
|           | 3  | 11월   | 장수군<br>보건사업과 | 성과목표 이행점검 | 점검회의 |              |
| 담당자       | 부서 | 보건사업과 | 이름           | 정희라       | 연락처  | 063-350-2802 |

### 2-3. 자살유발정보 차단

| 구분  |                 | 내용  |  |         |        |            |      |    |           |   |   |  |   |
|---|-----------------|---|--|---------|--------|------------|------|----|-----------|---|---|--|---|
| 사업구분  |                 | 지역특화사업  |  |         |        |            |      |    |           |   |   |  |   |
| 전략범주<br>(3대전략)  |                 | 자살위험 환경개선사업   |  |         |        |            |      |    |           |   |   |  |   |
| 사업목적  |                 | 자살유발정보의 올바른 이해와 온라인 생명존중 문화 확산  |  |         |        |            |      |    |           |   |   |  |   |
| 사업<br>개요  | 추진 기간           | 연중  |  |         |        |            |      |    |           |   |   |  |   |
|   | 대상 및 인원         | 장수군민  |  |         |        |            |      |    |           |   |   |  |   |
|   | 주요 내용           | 온라인을 통해 무분별하게 유통되고 있는 자살유발정보를 군민이 직접 찾아내 찾아내게 하여 올바른 생명존중 문화 확산에 기여   |  |         |        |            |      |    |           |   |   |  |   |
|   | 추진 체계           | <table><tr><th colspan="2">자살유발 정보 발견</th><td rowspan="2">⇒</td><th colspan="2">자살유발정보 신고</th></tr><tr><td colspan="2">-자살동반자 모집 정보 발견<br/>-자살에 대한 구체적 방법 제시 내용 발견<br/>-자살 실행, 유도하는 내용을 담은 정보 발견</td><td colspan="2">자살유발정보 신고<br/>(방통위 <a href="http://www.kocsc.or.kr">www.kocsc.or.kr</a>)<br/>위급한 경우(1303, 1577-0199)</td></tr></table> |  |         |        | 자살유발 정보 발견 |      | ⇒  | 자살유발정보 신고 |   | -자살동반자 모집 정보 발견<br>-자살에 대한 구체적 방법 제시 내용 발견<br>-자살 실행, 유도하는 내용을 담은 정보 발견 |  | 자살유발정보 신고<br>(방통위 <a href="http://www.kocsc.or.kr">www.kocsc.or.kr</a> )<br>위급한 경우(1303, 1577-0199) |
| 자살유발 정보 발견  |                 | ⇒   | 자살유발정보 신고  |         |        |            |      |    |           |   |   |  |   |
| -자살동반자 모집 정보 발견<br>-자살에 대한 구체적 방법 제시 내용 발견<br>-자살 실행, 유도하는 내용을 담은 정보 발견 |                 |   | 자살유발정보 신고<br>(방통위 <a href="http://www.kocsc.or.kr">www.kocsc.or.kr</a> )<br>위급한 경우(1303, 1577-0199)                          |         |        |            |      |    |           |   |   |  |   |
| 성과목표<br>및<br>평가방법   | 성과지표            | 달성목표  | 목표 산출근거  |         |        |            |      |    |           |   |   |  |   |
|   | 자살유발정보<br>신고 건수 | 6건  | ○ 지역특화사업<br>○ 최근 3년 목표   |         |        |            |      |    |           |   |   |  |   |
|   |                 |   | <table><tr><th>구분</th><th>'20년</th><th>'21년</th><th>'22년</th></tr><tr><th>목표</th><td>-</td><td>-</td><td>-</td></tr></table> | 구분      | '20년   | '21년       | '22년 | 목표 | -         | - | -   |  |   |
|   |                 |   | 구분   | '20년    | '21년   | '22년       |      |    |           |   |   |  |   |
|   |                 |   | 목표   | -       | -      | -          |      |    |           |   |   |  |   |
|   |                 |   | ○ 전라북도 성과지표 목표치 반영   |         |        |            |      |    |           |   |   |  |   |
|   |                 |   | 평가 자료 수집 방법  |         |        |            |      |    |           |   |   |  |   |
| ○ 이행점검 회의   |                 |   |  |         |        |            |      |    |           |   |   |  |   |
| 성과지표 변경된 경우 그 사유(전년도와 비교)   |                 |   |  |         |        |            |      |    |           |   |   |  |   |
| 신규사업  |                 |   |  |         |        |            |      |    |           |   |   |  |   |
| 기대효과  |                 | 자살유발정보 노출을 차단하여 모방 자살 예방  |  |         |        |            |      |    |           |   |   |  |   |
| 예산  | 사업비             | 구분  | 2022(A)  | 2023(B) | 증감율(%) |            |      |    |           |   |   |  |   |

|                 |    |       |              |           |                  |
|-----------------|----|-------|--------------|-----------|------------------|
|                 |    | 총계    |              |           | 비예산              |
| 관리<br>및<br>평가계획 | 회차 | 일정    | 주체           | 목적        | 방법               |
|                 | 1  | 6월    | 장수군<br>보건사업과 | 성과목표 이행점검 | 점검회의             |
|                 | 2  | 11월   | 장수군<br>보건사업과 | 성과목표 이행점검 | 점검회의             |
| 담당자             | 부서 | 보건사업과 | 이름           | 정희라       | 연락처 063-350-2802 |

### 3-1. 자살예방의 날 운영 및 홍보캠페인

| 구분             | 내용   |  |  |
|----------------|--|--|--|
| 사업구분           | 지역특화사업   |  |  |
| 전략범주<br>(3대전략) | 범사회적 자살예방환경조성  |  |  |
| 사업목적           | 자살예방의 날 운영 및 홍보캠페인 실시로 자살예방 인식개선, 생명존중 문화확산 정신보건서비스 접근성 향상 |  |  |
| 사업<br>개요       | 추진 기간  | 연중   |  |
|                | 대상 및 인원  | 장수군민   |  |
|                | 주요 내용  | <ul style="list-style-type: none"> <li>○ 자살예방의 날 기념행사 운영</li> <li>- 자살 고위험 지역 생명존중캠페인 실시(홍보물 배포 및 관내 전광판을 활용한 홍보영상 송출, 장수군청 홈페이지 팝업존 게재를 통한 홍보 등)</li> <li>- 생명사랑 실천가게 및 우수협조 기관 표창 등</li> <li>- 힐링영화로 마음상처 치유하기(자살고위험군 및 센터 등록 우울증 고위험군 대상 영화 감상)</li> <li>○ 마음안심버스 활용 자살예방 홍보 및 캠페인 운영</li> <li>- 스트레스 검사 및 선별검사 실시</li> <li>○ 자살고위험지역 자살예방현수막 게시 및 홍보순찰</li> </ul>  |  |
|                | 추진 체계  | <div style="display: flex; align-items: center;"> <div style="border: 1px solid black; padding: 5px; width: 30%;"> <p style="text-align: center;"><b>자살예방 홍보 및 캠페인 계획수립</b></p> <p>· 장수군 맞춤형 자살예방 홍보 및 캠페인 계획수립</p> </div> <div style="margin: 0 10px;">⇒</div> <div style="border: 1px solid black; padding: 5px; width: 30%;"> <p style="text-align: center;"><b>자살예방 홍보 및 캠페인 실시</b></p> <p>· 자살예방 홍보 및 캠페인 월 1회 이상 추진</p> <p>· 자살예방의날 행사 추진</p> </div> <div style="margin: 0 10px;">⇒</div> <div style="border: 1px solid black; padding: 5px; width: 30%;"> <p style="text-align: center;"><b>평가</b></p> <p>· 홍보 및 캠페인, 자살예방의날 행사 추진 후 자체평가를 통한 개선사항 반영</p> </div> </div> |  |
| 성과목표<br>및      | 성과지표   | 달성목표   | 목표 산출근거  |
|                | 캠페인 운영 수   | 12회  | <ul style="list-style-type: none"> <li>○ 지역특화사업</li> <li>○ 최근 3년 목표</li> </ul> |



|                 |                                       |                           |  |           |        |              |    |      |      |      |    |     |     |     |
|-----------------|---------------------------------------|---------------------------|--|-----------|--------|--------------|----|------|------|------|----|-----|-----|-----|
| 평가방법            |                                       |                           | <table><tr><td>구분</td><td>'20년</td><td>'21년</td><td>'22년</td></tr><tr><td>목표</td><td>12회</td><td>12회</td><td>12회</td></tr></table> |           |        |              | 구분 | '20년 | '21년 | '22년 | 목표 | 12회 | 12회 | 12회 |
|                 |                                       |                           | 구분   | '20년      | '21년   | '22년         |    |      |      |      |    |     |     |     |
|                 |                                       |                           | 목표   | 12회       | 12회    | 12회          |    |      |      |      |    |     |     |     |
|                 |                                       |                           | 평가 자료 수집 방법  |           |        |              |    |      |      |      |    |     |     |     |
|                 | ○ 정신건강사례관리 시스템(MHIS)<br>○ 이행점검 회의     |                           |  |           |        |              |    |      |      |      |    |     |     |     |
|                 |                                       | 성과지표 변경된 경우 그 사유(전년도와 비교) |  |           |        |              |    |      |      |      |    |     |     |     |
|                 |                                       | 변경사항 없음                   |  |           |        |              |    |      |      |      |    |     |     |     |
| 기대효과            | 다양한 매체를 활용한 자살예방 홍보로 생명존중문화 조성 및 인식개선 |                           |  |           |        |              |    |      |      |      |    |     |     |     |
| 예산              | 사업비                                   | 구분                        | 2022(A)  | 2023(B)   | 증감율(%) |              |    |      |      |      |    |     |     |     |
|                 |                                       | 총계                        | 2,200,000  | 7,000,000 | 218%   |              |    |      |      |      |    |     |     |     |
| 관리<br>및<br>평가계획 | 회차                                    | 일정                        | 주체   | 목적        | 방법     |              |    |      |      |      |    |     |     |     |
|                 | 1                                     | 6월                        | 장수군<br>보건사업과   | 성과목표 이행점검 | 점검회의   |              |    |      |      |      |    |     |     |     |
|                 | 2                                     | 11월                       | 장수군<br>보건사업과   | 성과목표 이행점검 | 점검회의   |              |    |      |      |      |    |     |     |     |
| 담당자             | 부서                                    | 보건사업과                     | 이름   | 정희라       | 연락처    | 063-350-2802 |    |      |      |      |    |     |     |     |

### 3-2. 공공장소 중심 자살예방 홍보사업

| 구분             | 내용   |  |
|----------------|--|--|
| 사업구분           | 지역특화사업   |  |
| 전략범주<br>(3대전략) | 범사회적 자살예방환경조성                                      |  |
| 사업목적           | 지역사회 주민들이 자주 가는 공공장소 중심으로 자살예방홍보를 통한 자살 시도 및 자살 예방 |  |
| 사업<br>개요       | 추진 기간  | 연중   |
|                | 대상 및 인원  | 장수군민   |
|                | 주요 내용  | ○ 자살 고위험 지역 공공기관 집중 홍보<br>- 도서관, 행정복지센터, 우체국 등 |

|                   |   |  |                        |   |        |   |
|-------------------|---|--|------------------------|---|--------|---|
|                   |   | <div>홍보물 제작</div> <div>· 홍보물 제작<br/>보건복지부, 한국생<br/>명존중문화재단 홍<br/>보 시안 참고 홍보<br/>물 제작</div> | ⇒                      | <div>홍보물 배포</div> <div>· 자살 고위험 시기<br/>홍보물 배포<br/><br/>· 공공기관 홍보<br/>현수막 설치</div> | ⇒      | <div>대상자 발굴 및<br/>등록</div> <div>· 연계 대상자 등록<br/>관리 및 대상자<br/>발굴</div> |
| 성과목표<br>및<br>평가방법 | 성과지표                                      | 달성목표   | 목표 산출근거                |   |        |   |
|                   | 공공기관 홍보<br>횟수                             | 20   | ○ 지역특화사업<br>○ 최근 3년 목표 |   |        |   |
|                   |   |  | 구분                     | ’20년  | ’21년   | ’22년  |
|                   |   |  | 목표                     | -   | -      | -   |
|                   |   | 평가 자료 수집 방법  |                        |   |        |   |
|                   |   | ○ 내부결재 서류(결과보고)<br>○ 이행점검 회의   |                        |   |        |   |
|                   | 성과지표 변경된 경우 그 사유(전년도와 비교)                 |  |                        |   |        |   |
|                   |   | 신규사업   |                        |   |        |   |
| 기대효과              | 인구 밀집 장소 및 공공기관에 현수막 활용 홍보를 통한 자살사망자 수 감소 |  |                        |   |        |   |
| 예산                | 사업비                                       | 구분   | 2022(A)                | 2023(B)   | 증감율(%) |   |
|                   |   | 총계   | 500,000원               | 500,000원  |        |   |
| 관리<br>및<br>평가계획   | 회차  | 일정   | 주체                     | 목적  | 방법     |   |
|                   | 1   | 5월   | 장수군<br>보건사업과           | 성과목표 이행점검   | 점검회의   |   |
|                   | 2   | 11월  | 장수군<br>보건사업과           | 성과목표 이행점검   | 점검회의   |   |
| 담당자               | 부서  | 보건사업과  | 이름                     | 정희라   | 연락처    | 063-350-2802  |

### 3-3. 생명사랑약국 지정

| 구분                        | 내용  |   |                              |            |        |              |  |
|---------------------------|---|---|------------------------------|------------|--------|--------------|--|
| 사업구분                      | 지역특화사업  |   |                              |            |        |              |  |
| 전략범주<br>(3대전략)            | 범사회적 자살예방환경조성   |   |                              |            |        |              |  |
| 사업목적                      | 군민 생활영역에 게이트키퍼를 양성하여 자살고위험군 조기발견 및 지역 자원연계를 위한 사회안전망 확대 |   |                              |            |        |              |  |
| 사업<br>개요                  | 추진 기간   | 연중  |                              |            |        |              |  |
|                           | 대상 및 인원   | 장수읍 내 4개 약국   |                              |            |        |              |  |
|                           | 주요 내용   | ○ 생명사랑약국 협력체계 운영<br>- 장수군 약사회 및 장수 읍내 4개 약국<br>○ 생명사랑약국 신규 생명지킴이 위촉<br>- 장수군 약사회 협력 홍보 및 신규 약국 발굴<br>- 신규 생명사랑약국 생명지킴이 교육<br>- 지정 생명사랑약국 위촉장 발급<br>○ 생명사랑약국 활동 모니터링<br>- 약국 방문, 유선전화(문자), 자살예방정보 제공, 고위험군 연계 협조 |                              |            |        |              |  |
|                           | 추진 체계   | <div><div>전라북도<br/>건강증진과</div><div>↕</div><div>장수군<br/>정신건강복지센터</div><div>↕</div><div>생명사랑약국<br/>지정 및 협약</div><div>➡➡</div><div>자살예방<br/>사회안전망 확대</div></div>   |                              |            |        |              |  |
| 성과목표<br>및<br>평가방법         | 성과지표  | 달성목표  | 목표 산출근거                      |            |        |              |  |
|                           | 생명사랑 약국<br>지정 수   | 4개소   | ○ 지역특화사업<br>○ 최근 3년 목표       |            |        |              |  |
|                           |   |   | 구분                           | '20년       | '21년   | '22년         |  |
|                           |   |   | 목표                           | -          | -      | -            |  |
|                           |   |   | 평가 자료 수집 방법                  |            |        |              |  |
|                           |   |   | ○ 내부결재 서류(결과보고)<br>○ 이행점검 회의 |            |        |              |  |
| 성과지표 변경된 경우 그 사유(전년도와 비교) |   |   |                              |            |        |              |  |
|                           |   | 신규사업  |                              |            |        |              |  |
| 기대효과                      | 자살위험군 조기발견 및 연계로 장수군 자살률 감소, 사회적 안전망 확대                 |   |                              |            |        |              |  |
| 예산                        | 사업비   | 구분  | 2022(A)                      | 2023(B)    | 증감율(%) |              |  |
|                           |   | 총계  | -                            | 1,000,000원 |        |              |  |
| 관리<br>및<br>평가계획           | 회차  | 일정  | 주체                           | 목적         | 방법     |              |  |
|                           | 1   | 6월  | 장수군<br>보건사업과                 | 성과목표 이행점검  | 간담회    |              |  |
|                           | 2   | 11월   | 장수군<br>보건사업과                 | 성과목표 이행점검  | 간담회    |              |  |
| 담당자                       | 부서  | 보건사업과   | 이름                           | 정희라        | 연락처    | 063-350-2802 |  |

#### 4-1. 우울증 선별검사

| 구분                               |               | 내용   |   |  |        |      |
|----------------------------------|---------------|--|---|--|--------|------|
| 사업구분                             |               | 지역특화사업   |   |  |        |      |
| 전략범주<br>(3대전략)                   |               | 맞춤형 자살예방서비스 제공   |   |  |        |      |
| 사업목적                             |               | 우울증 선별검사를 통해 우울증 및 정신건강 고위험군 조기 발견 및 개입으로 실질적 자살예방 효과 기대   |   |  |        |      |
| 사업<br>개요                         | 추진 기간         | 연중   |   |  |        |      |
|                                  | 대상 및 인원       | 장수군민   |   |  |        |      |
|                                  | 주요 내용         | ○ 우울증 선별검사<br>- 교육지원청과 협조하여 학교 방문형 자살예방교육 및 선별검사 실시<br>- 노인장애인복지관, 주민복지과, 마을경로당, 보건지소 진료소와 협조하여 우울증 고위험군 발굴을 위한 우울 스크리닝 진행   |   |  |        |      |
|                                  | 추진 체계         | <div>보건지소·진료소<br/>노인장애인복지관<br/>마을 경로당<br/>장수교육지원청 협조</div> <div>· 자살고위험군 발굴을 위한 노인장애인복지관, 마을경로당 협조<br/>· 보건지소 진료소를 통한 선별검사 실시<br/>· 청소년 우울증 고위험군 발굴을 위한 교육지원청 협조</div> | <div>우울증 선별검사</div> <div>· 우울증 척도 및 검사지를 통한 선별검사 실시</div> | <div>맞춤형 서비스 제공</div> <div>· 관리 및 등록 사례관리, 외래진료비 지원, 지속 상담 등</div> |        |      |
| 성과목표<br>및<br>평가방법                | 성과지표          | 달성목표   | 목표 산출근거   |  |        |      |
|                                  | 우울증<br>선별 건 수 | 1,000건   | ○ 지역특화사업<br>○ 최근 3년 목표                                    |  |        |      |
|                                  |               |  | 구분  | ’20년   | ’21년   | ’22년 |
|                                  |               |  | 목표  | 600건   | 600건   | 600건 |
|                                  |               |  | 평가 자료 수집 방법   |  |        |      |
|                                  |               |  | ○ 내부결재 서류(결과보고)<br>○ 이행점검 회의                              |  |        |      |
| 성과지표 변경된 경우 그 사유(전년도와 비교)        |               |  |   |  |        |      |
| 고령화에 따른 노인 우울증 지속 증가에 따른 성과지표 반영 |               |  |   |  |        |      |
| 기대효과                             |               | 우울증 선별검사를 통해 자살고위험군 ·자살시도자 조기 발굴 및 조기개입  |   |  |        |      |
| 예산                               | 사업비           | 구분   | 2022(A)   | 2023(B)  | 증감율(%) |      |
|                                  |               | 총계   |   |  | 비예산 사업 |      |

| 관리<br>및<br>평가계획 | 회차 | 일정    | 주체           | 목적        | 방법   |              |
|-----------------|----|-------|--------------|-----------|------|--------------|
|                 | 1  | 6월    | 장수군<br>보건사업과 | 성과목표 이행점검 | 점검회의 |              |
|                 | 2  | 11월   | 장수군<br>보건사업과 | 목표달성 현황파악 | 점검회의 |              |
| 담당자             | 부서 | 보건사업과 | 이름           | 정희라       | 연락처  | 063-350-2802 |

#### 4-2. 자살 고위험군 등록관리 및 사례관리

| 구분   | 내용   |   |                   |                  |    |  |  |
|--|--|---|-------------------|------------------|----|--|--|
| 사업구분   | 지역특화사업   |   |                   |                  |    |  |  |
| 전략범주<br>(3대전략)   | 맞춤형 자살예방서비스 제공   |   |                   |                  |    |  |  |
| 사업목적   | 대상자들에게 체계적인 사례관리 제공으로 자살위험을 감소시키고, 맞춤형 프로그램 제공으로 대상자의 다양한 욕구 충족  |   |                   |                  |    |  |  |
| 사업<br>개요   | 추진 기간  | 연중  |                   |                  |    |  |  |
|  | 대상 및 인원  | 장수군민, 자살고위험군  |                   |                  |    |  |  |
|  | 주요 내용  | <ul style="list-style-type: none"> <li>○ 관리기간 <ul style="list-style-type: none"> <li>- 대상자 동의 시 : 1년 이내(상황에 따라 기간 변경 가능)</li> <li>- 대상자 비동의 시 : 8주 이내 위기관리(긴급 상황 해제 시 까지)</li> </ul> </li> <li>○ 대상: 자살고위험군(자살시도자, 자살사고자, 자살유족 등)</li> <li>○ 관리 방법 : 위기관리, 집중관리, 유지관리, 일시관리로 나뉘어서 사례관리 실시</li> <li>- 유선상담, 대면상담 등 통합적 사례관리 서비스 제공</li> <li>- 자살예방사업 홍보 및 프로그램 참여 유도</li> <li>- 고위험군 심층상담 등</li> </ul>   |                   |                  |    |  |  |
|  | 추진 체계  | 1)등록관리 <table border="1" style="width: 100%; border-collapse: collapse;"> <thead> <tr> <th style="width: 33%;">자살고위험군 발굴<br/>및 등록</th><th style="width: 33%;">ISP 수립 및<br/>사례관리</th><th style="width: 33%;">평가</th></tr> </thead> <tbody> <tr> <td style="vertical-align: top;"> <ul style="list-style-type: none"> <li>· 자살고위험군 발굴 및 등록</li> </ul> </td><td style="vertical-align: top;"> <ul style="list-style-type: none"> <li>· 대상자별 개별서비스 계획(Individual Service Plan,ISP)수립</li> <li>· 자살고위험군 상담 및 사례 관리</li> <li>· 대상자 맞춤형 프로그램 제공</li> </ul> </td><td style="vertical-align: top;"> <ul style="list-style-type: none"> <li>· 대상자 평가 후 지속 또는 퇴록 결정</li> </ul> </td></tr> </tbody> </table> 2)사후관리 | 자살고위험군 발굴<br>및 등록 | ISP 수립 및<br>사례관리 | 평가 | <ul style="list-style-type: none"> <li>· 자살고위험군 발굴 및 등록</li> </ul> | <ul style="list-style-type: none"> <li>· 대상자별 개별서비스 계획(Individual Service Plan,ISP)수립</li> <li>· 자살고위험군 상담 및 사례 관리</li> <li>· 대상자 맞춤형 프로그램 제공</li> </ul> |
| 자살고위험군 발굴<br>및 등록  | ISP 수립 및<br>사례관리   | 평가  |                   |                  |    |  |  |
| <ul style="list-style-type: none"> <li>· 자살고위험군 발굴 및 등록</li> </ul> | <ul style="list-style-type: none"> <li>· 대상자별 개별서비스 계획(Individual Service Plan,ISP)수립</li> <li>· 자살고위험군 상담 및 사례 관리</li> <li>· 대상자 맞춤형 프로그램 제공</li> </ul> | <ul style="list-style-type: none"> <li>· 대상자 평가 후 지속 또는 퇴록 결정</li> </ul>  |                   |                  |    |  |  |

|                           |   |  |                                   |           |        |              |
|---------------------------|---|--|-----------------------------------|-----------|--------|--------------|
|                           |   | <div><div>자살 고위험군 사후관리 서비스 제공</div><div>· 자살 고위험군 사후관리 상담 및 응급출동</div></div> <div>⇔</div> <div>대상자 연계</div> <div>· 대상자 발굴 및 연계</div> |                                   |           |        |              |
|                           |   | <div>정신의료기관</div> <div>⇔</div> <div>통합사례관리</div> <div>위기개입 상담<br/>지속 사례관리<br/>내소 및 방문 상담<br/>정보제공 및 정신 의료기관 연계</div>                 |                                   |           |        |              |
| 성과목표 및 평가방법               | 성과지표                                      | 달성목표   | 목표 산출근거                           |           |        |              |
|                           | 사례관리 인원 수                                 | 사례관리 및 프로그램 제공<br>650명(연인원)  | ○ 지역특화사업<br>○ 최근 3년 목표            |           |        |              |
|                           |   |  | 구분                                | '20년      | '21년   | '22년         |
|                           |   |  | 목표                                | 650명      | 650명   | 650명         |
|                           |   |  | 평가 자료 수집 방법                       |           |        |              |
|                           |   |  | ○ 정신건강사례관리 시스템(MHIS)<br>○ 이행점검 회의 |           |        |              |
| 성과지표 변경된 경우 그 사유(전년도와 비교) |   |  |                                   |           |        |              |
| 변경사항 없음                   |   |  |                                   |           |        |              |
| 기대효과                      | 자살 고위험군에 대한 체계적인 사후관리를 통한 자살사고 및 시도율 감소   |  |                                   |           |        |              |
|                           | 다양한 인적자원을 활용한 자살 등 고위험가구 발굴 및 지지체계로 역할 강화 |  |                                   |           |        |              |
| 예산                        | 사업비                                       | 구분   | 2022(A)                           | 2023(B)   | 증감율(%) |              |
|                           |   | 총계   |                                   |           | 비예산 사업 |              |
| 관리 및 평가계획                 | 회차  | 일정   | 주체                                | 목적        | 방법     |              |
|                           | 1   | 6월   | 장수군 보건사업과                         | 성과목표 이행점검 | 점검회의   |              |
|                           | 2   | 11월  | 장수군 보건사업과                         | 성과목표 이행점검 | 점검회의   |              |
| 담당자                       | 부서  | 보건사업과  | 이름                                | 정희라       | 연락처    | 063-350-2802 |

### 5-1. 청년·중장년층 자살예방사업

| 구분                          | 내용   |  |  |           |        |              |    |      |      |      |    |   |   |   |  |
|-----------------------------|--|--|--|-----------|--------|--------------|----|------|------|------|----|---|---|---|--|
| 사업구분                        | 지역특화사업   |  |  |           |        |              |    |      |      |      |    |   |   |   |  |
| 전략범주<br>(3대전략)              | 맞춤형 자살예방서비스 제공   |  |  |           |        |              |    |      |      |      |    |   |   |   |  |
| 사업목적                        | 취업 및 경제적 어려움을 호소하는 위기의 청년 중장년층을 위한 사업 추진 및 필요 서비스 제공으로 자살 고위험군을 조기에 발견하고 맞춤형서비스를 제공하는 것이 필요함. 취업 및 금융관련 기관 연계 및 의뢰를 통해 청년 중장년층의 자살위험을 조기에 예방하고자 함. |  |  |           |        |              |    |      |      |      |    |   |   |   |  |
| 사업<br>개요                    | 추진 기간  | 연중   |  |           |        |              |    |      |      |      |    |   |   |   |  |
|                             | 대상 및 인원  | 장수군 청년·중장년층  |  |           |        |              |    |      |      |      |    |   |   |   |  |
|                             | 주요 내용  | ○청년· 중장년층 자살예방 네트워크 구축<br>○청년· 중장년층 생명지킴(자살예방) 교육<br>○청년· 중장년층 자살고위험군 선별검사<br>○청년· 중장년층 자살고위험군 사례관리 및 자원연계<br>○경제적 어려움이 있는 청년·중장년층 취업 및 금융 관련 상담 연계                    |  |           |        |              |    |      |      |      |    |   |   |   |  |
|                             | 추진 체계  | <div><div>고위험<br/>청년·중장년층<br/>스크리닝</div><div>⇔</div><div>고위험 대상자<br/>발굴 및<br/>상담·프로그램 연계</div><div>⇔</div><div>전북 신용 보증재단<br/>금융복지종합지원센터<br/>장수군 로컬 job 센터</div></div> |  |           |        |              |    |      |      |      |    |   |   |   |  |
| 성과목표<br>및<br>평가방법           | 성과지표   | 달성목표   | 목표 산출근거  |           |        |              |    |      |      |      |    |   |   |   |  |
|                             | 연계 건 수   | 8  | ○ 지역특화사업<br>○ 최근 3년 목표   |           |        |              |    |      |      |      |    |   |   |   |  |
|                             |  |  | <table><tr><td>구분</td><td>'20년</td><td>'21년</td><td>'22년</td></tr><tr><td>목표</td><td>-</td><td>-</td><td>-</td></tr></table> |           |        |              | 구분 | '20년 | '21년 | '22년 | 목표 | - | - | - |  |
|                             |  |  | 구분   | '20년      | '21년   | '22년         |    |      |      |      |    |   |   |   |  |
|                             |  |  | 목표   | -         | -      | -            |    |      |      |      |    |   |   |   |  |
|                             |  |  | ○ 전라북도 자살예방 추진과제 목표치 반영  |           |        |              |    |      |      |      |    |   |   |   |  |
| 평가 자료 수집 방법                 |  |  |  |           |        |              |    |      |      |      |    |   |   |   |  |
| ○ 내부결재서류(결과보고)<br>○ 이행점검 회의 |  |  |  |           |        |              |    |      |      |      |    |   |   |   |  |
| 성과지표 변경된 경우 그 사유(전년도와 비교)   |  |  |  |           |        |              |    |      |      |      |    |   |   |   |  |
|                             |  | 신규사업   |  |           |        |              |    |      |      |      |    |   |   |   |  |
| 기대효과                        | 청년·중장년층 자살고위험군 조기발견 및 경제적 문제 해소·완화   |  |  |           |        |              |    |      |      |      |    |   |   |   |  |
| 예산                          | 사업비  | 구분   | 2022(A)  | 2023(B)   | 증감율(%) |              |    |      |      |      |    |   |   |   |  |
|                             |  | 총계   |  |           | 비예산 사업 |              |    |      |      |      |    |   |   |   |  |
| 관리<br>및<br>평가계획             | 회차   | 일정   | 주체   | 목적        | 방법     |              |    |      |      |      |    |   |   |   |  |
|                             | 1  | 6월   | 장수군<br>보건사업과   | 성과목표 이행점검 | 점검회의   |              |    |      |      |      |    |   |   |   |  |
|                             | 2  | 11월  | 장수군<br>보건사업과   | 성과목표 이행점검 | 점검회의   |              |    |      |      |      |    |   |   |   |  |
| 담당자                         | 부서   | 보건사업과  | 이름   | 정희라       | 연락처    | 063-350-2802 |    |      |      |      |    |   |   |   |  |

## 5-2. 독거노인 자살예방사업

| 구분                        | 내용  |  |                                   |           |        |              |  |
|---------------------------|---|--|-----------------------------------|-----------|--------|--------------|--|
| 사업구분                      | 지역특화사업  |  |                                   |           |        |              |  |
| 전략범주<br>(3대전략)            | 맞춤형 자살예방서비스 제공                                |  |                                   |           |        |              |  |
| 사업목적                      | 독거노인의 사회적 고립감을 완화시킴으로써 자살률 감소 및 지역사회 내 소속감 증진 |  |                                   |           |        |              |  |
| 사업<br>개요                  | 추진 기간   | 연중   |                                   |           |        |              |  |
|                           | 대상 및 인원                                       | 장수군 노인   |                                   |           |        |              |  |
|                           | 주요 내용   | ○ 관내 노인장애인 복지관 연계를 통해 우울 및 자살고위험군을 발굴하여 조기개입 및 찾아가는 상담 서비스 운영<br>- 관내 노인복지기관과 협력하여 우울 및 자살 고위험군 독거노인을 발굴하고 유선 및 방문상담을 통해 경제적 취약계층에 대한 의료비 지원<br>- 관내 노인복지기관과의 고위험군 및 위기관리 대상자 연계체계 구축을 통하여 고위험군을 발굴하고 프로그램 진행 이후 자살 고위험군으로 판단될 시 회원등록 및 사례관리 진행<br>- 노인 자살예방 연계 현황 조사<br>○ 노인 자살예방 교육 지원 및 운영<br>- 노인 자살예방 비대면 교육 영상 배포<br>- 장수군 노인장애인복지관 실무자 및 노인 대상 자살예방교육<br>○ 독거노인 자살고위험군 선별검사 |                                   |           |        |              |  |
|                           | 추진 체계   |  |                                   |           |        |              |  |
| 성과목표<br>및<br>평가방법         | 성과지표  | 달성목표   | 목표 산출근거                           |           |        |              |  |
|                           | 독거노인<br>자살예방<br>서비스 제공<br>수                   | 20   | ○ 지역특화사업<br>○ 최근 3년 목표            |           |        |              |  |
|                           |   |  | 구분<br>목표                          | '20년      | '21년   | '22년         |  |
|                           |   |  | ○ 장수군 내 독거노인(2,308명)의 1%          |           |        |              |  |
|                           |   |  | 평가 자료 수집 방법                       |           |        |              |  |
|                           |   |  | ○ 정신건강사례관리 시스템(MHIS)<br>○ 이행점검 회의 |           |        |              |  |
| 성과지표 변경된 경우 그 사유(전년도와 비교) |   |  |                                   |           |        |              |  |
|                           |   | 신규사업   |                                   |           |        |              |  |
| 기대효과                      | 자살고위험군 노인취약계층 조기발견 및 적극 개입으로 노인 자살률 감소        |  |                                   |           |        |              |  |
| 예산                        | 사업비   | 구분   | 2022(A)                           | 2023(B)   | 증감율(%) |              |  |
|                           |   | 총계   |                                   |           | 비예산 사업 |              |  |
| 관리<br>및<br>평가계획           | 회차  | 일정   | 주체                                | 목적        | 방법     |              |  |
|                           | 1   | 6월   | 장수군<br>보건사업과                      | 성과목표 이행점검 | 점검회의   |              |  |
|                           | 2   | 11월  | 장수군<br>보건사업과                      | 성과목표 이행점검 | 점검회의   |              |  |
| 담당자                       | 부서  | 보건사업과  | 이름                                | 정희라       | 연락처    | 063-350-2802 |  |



## 6-1. 자살유족 자조모임

| 구분                           | 내용  |  |  |                       |         |              |        |                    |   |                       |    |  |
|------------------------------|---|--|--|-----------------------|---------|--------------|--------|--------------------|---|-----------------------|----|--|
| 사업구분                         | 지역특화사업  |  |  |                       |         |              |        |                    |   |                       |    |  |
| 전략범주<br>(3대전략)               | 맞춤형 자살예방서비스 제공  |  |  |                       |         |              |        |                    |   |                       |    |  |
| 사업목적                         | 자살유가족 및 자살시도자 심리지원을 통한 후속 자살 예방과 자살률 감소 도모<br>자살고위험군 자조모임 운영으로 서로의 경험 및 정보를 공유하고 서로 지지하며 우울증<br>극복 및 자살예방 |  |  |                       |         |              |        |                    |   |                       |    |  |
| 사업<br>개요                     | 추진 기간   | 연중   |  |                       |         |              |        |                    |   |                       |    |  |
|                              | 대상 및 인원   | 자살 고위험군  |  |                       |         |              |        |                    |   |                       |    |  |
|                              | 주요 내용   | ○ 자살 유족 및 자살 시도자 등 고위험군 발굴 및 관리<br>○ 우울 및 자살행동척도 검사, 심리상담 지원<br>○ 자살 유족 및 시도자 등 자살 고위험군 자조모임 운영  |  |                       |         |              |        |                    |   |                       |    |  |
|                              | 추진 체계   | <table><tr><th>자조모임 등록</th><td rowspan="2">⇒</td><th>자조모임 운영</th><td rowspan="2">⇒</td><th>만족도 평가</th></tr><tr><td>· 자조모임 참여자 확보 및 등록</td><td>· 자살고위험군 본인의 경험 및 질병에 대한 정보 공유<br/>· 맞춤형 프로그램 제공</td><td>· 대상자들 대상 자조모임 만족도 평가</td></tr></table> | 자조모임 등록  | ⇒                     | 자조모임 운영 | ⇒            | 만족도 평가 | · 자조모임 참여자 확보 및 등록 | · 자살고위험군 본인의 경험 및 질병에 대한 정보 공유<br>· 맞춤형 프로그램 제공 | · 대상자들 대상 자조모임 만족도 평가 |    |  |
| 자조모임 등록                      | ⇒   | 자조모임 운영  | ⇒  |                       | 만족도 평가  |              |        |                    |   |                       |    |  |
| · 자조모임 참여자 확보 및 등록           |   | · 자살고위험군 본인의 경험 및 질병에 대한 정보 공유<br>· 맞춤형 프로그램 제공  |  | · 대상자들 대상 자조모임 만족도 평가 |         |              |        |                    |   |                       |    |  |
| 성과목표<br>및<br>평가방법            | 성과지표  | 달성목표   | 목표 산출근거  |                       |         |              |        |                    |   |                       |    |  |
|                              | 자조모임 횟수   | 8회   | ○ 지역특화사업<br>○ 최근 3년 목표   |                       |         |              |        |                    |   |                       |    |  |
|                              |   |  | <table><tr><th>구분</th><th>'20년</th><th>'21년</th><th>'22년</th></tr><tr><th>목표</th><td>-</td><td>18</td><td>18</td></tr></table> | 구분                    | '20년    | '21년         | '22년   | 목표                 | -   | 18                    | 18 |  |
|                              |   |  | 구분   | '20년                  | '21년    | '22년         |        |                    |   |                       |    |  |
|                              |   |  | 목표   | -                     | 18      | 18           |        |                    |   |                       |    |  |
|                              |   |  | 평가 자료 수집 방법  |                       |         |              |        |                    |   |                       |    |  |
| ○ 내부결재 서류(결과보고)<br>○ 이행점검 회의 |   |  |  |                       |         |              |        |                    |   |                       |    |  |
| 성과지표 변경된 경우 그 사유(전년도와 비교)    |   |  |  |                       |         |              |        |                    |   |                       |    |  |
|                              |   | 신규사업   |  |                       |         |              |        |                    |   |                       |    |  |
| 기대효과                         | 자살 고위험군의 심리적인 스트레스 해소, 자존감 향상, 일상으로의 복귀   |  |  |                       |         |              |        |                    |   |                       |    |  |
|                              | 참여집단 내에서의 대인 활동을 통하여 미약한 지지체계 보완  |  |  |                       |         |              |        |                    |   |                       |    |  |
| 예산                           | 사업비   | 구분   | 2022(A)  | 2023(B)               | 증감율(%)  |              |        |                    |   |                       |    |  |
|                              |   | 총계   | 0  | 1,000,000원            |         |              |        |                    |   |                       |    |  |
| 관리<br>및<br>평가계획              | 회차  | 일정   | 주체   | 목적                    | 방법      |              |        |                    |   |                       |    |  |
|                              | 1   | 6월   | 장수군<br>보건사업과   | 성과목표 이행점검             | 점검회의    |              |        |                    |   |                       |    |  |
|                              | 2   | 11월  | 장수군<br>보건사업과   | 성과목표 이행점검             | 점검회의    |              |        |                    |   |                       |    |  |
| 담당자                          | 부서  | 보건사업과  | 이름   | 정희라                   | 연락처     | 063-350-2802 |        |                    |   |                       |    |  |

## 6-2. 자살고위험군 치료비 지원 사업

| 구분                              | 내용   |  |  |                                     |               |              |            |                                 |                           |                                     |   |
|---------------------------------|--|--|--|-------------------------------------|---------------|--------------|------------|---------------------------------|---------------------------|-------------------------------------|---|
| 사업구분                            | 지역특화사업   |  |  |                                     |               |              |            |                                 |                           |                                     |   |
| 전략범주<br>(3대전략)                  | 맞춤형 자살예방서비스 제공   |  |  |                                     |               |              |            |                                 |                           |                                     |   |
| 사업목적                            | 자살고위험군 치료비 지원을 통한 지역사회 관리체계 구축 및 자살재시도 방지                                  |  |  |                                     |               |              |            |                                 |                           |                                     |   |
| 사업<br>개요                        | 추진 기간  | 연중   |  |                                     |               |              |            |                                 |                           |                                     |   |
|                                 | 대상 및 인원  | 자살고위험군(중위소득 120% 이하인 자 우선 지원)  |  |                                     |               |              |            |                                 |                           |                                     |   |
|                                 | 주요 내용  | ○ 자살고위험군 치료비 지원<br>-자살고위험군 1인 치료비 최대 1,000천원 지원<br>-응급의학과 300천원 이내, 정신건강의학과 700천원 이내<br>-맞춤형 서비스 제공  |  |                                     |               |              |            |                                 |                           |                                     |   |
|                                 | 추진 체계  | <table><tr><th>대상자 발굴 및 등록</th><td rowspan="2">⇒</td><th>자살고위험군 치료비 지원</th><td rowspan="2">⇒</td><th>맞춤형 서비스 제공</th></tr><tr><td>· 자살고위험군 발굴 및 등록<br/>· 치료비 지원 안내</td><td>· 자살고위험군 1인 최대 1,000천원 지원</td><td>· 지역사회자원 연계<br/>· 맞춤형 사례관리 및 프로그램 제공</td></tr></table> | 대상자 발굴 및 등록  | ⇒                                   | 자살고위험군 치료비 지원 | ⇒            | 맞춤형 서비스 제공 | · 자살고위험군 발굴 및 등록<br>· 치료비 지원 안내 | · 자살고위험군 1인 최대 1,000천원 지원 | · 지역사회자원 연계<br>· 맞춤형 사례관리 및 프로그램 제공 |   |
| 대상자 발굴 및 등록                     | ⇒  | 자살고위험군 치료비 지원  | ⇒  |                                     | 맞춤형 서비스 제공    |              |            |                                 |                           |                                     |   |
| · 자살고위험군 발굴 및 등록<br>· 치료비 지원 안내 |  | · 자살고위험군 1인 최대 1,000천원 지원  |  | · 지역사회자원 연계<br>· 맞춤형 사례관리 및 프로그램 제공 |               |              |            |                                 |                           |                                     |   |
| 성과목표<br>및<br>평가방법               | 성과지표   | 달성목표   | 목표 산출근거  |                                     |               |              |            |                                 |                           |                                     |   |
|                                 | 치료비 지원 대상자 수   | 4명   | ○ 지역특화사업<br>○ 최근 3년 목표   |                                     |               |              |            |                                 |                           |                                     |   |
|                                 |  |  | <table><tr><th>구분</th><th>'20년</th><th>'21년</th><th>'22년</th></tr><tr><td>목표</td><td>1</td><td>4</td><td>4</td></tr></table> | 구분                                  | '20년          | '21년         | '22년       | 목표                              | 1                         | 4                                   | 4 |
|                                 |  |  | 구분   | '20년                                | '21년          | '22년         |            |                                 |                           |                                     |   |
|                                 |  |  | 목표   | 1                                   | 4             | 4            |            |                                 |                           |                                     |   |
|                                 |  |  | 평가 자료 수집 방법  |                                     |               |              |            |                                 |                           |                                     |   |
| ○ 내부결재 서류(결과보고)<br>○ 이행점검 회의    |  |  |  |                                     |               |              |            |                                 |                           |                                     |   |
| 성과지표 변경된 경우 그 사유(전년도와 비교)       |  |  |  |                                     |               |              |            |                                 |                           |                                     |   |
| 변경사항 없음                         |  |  |  |                                     |               |              |            |                                 |                           |                                     |   |
| 기대효과                            | 지역사회 정신건강증진체계 구축으로 자살고위험군 자살예방<br>치료비 지원 및 맞춤형 서비스 제공을 통해 인식개선 및 생명존중문화 확산 |  |  |                                     |               |              |            |                                 |                           |                                     |   |
| 예산                              | 사업비  | 구분   | 2022(A)  | 2023(B)                             | 증감율(%)        |              |            |                                 |                           |                                     |   |
|                                 |  | 총계   | 2,500,000원   | 2,200,000원                          | -12%          |              |            |                                 |                           |                                     |   |
| 관리<br>및<br>평가계획                 | 회차   | 일정   | 주체   | 목적                                  | 방법            |              |            |                                 |                           |                                     |   |
|                                 | 1  | 6월   | 장수군 보건사업과  | 성과목표 이행점검                           | 점검회의          |              |            |                                 |                           |                                     |   |
|                                 | 2  | 11월  | 장수군 보건사업과  | 성과목표 이행점검                           | 점검회의          |              |            |                                 |                           |                                     |   |
| 담당자                             | 부서   | 보건사업과  | 이름   | 정희라                                 | 연락처           | 063-350-2802 |            |                                 |                           |                                     |   |

## 7-1. 자살예방 위기상담 운영

| 구분                        | 내용  |  |                        |   |           |  |
|---------------------------|---|--|------------------------|---|-----------|--|
| 사업구분                      | 지역특화사업                                      |  |                        |   |           |  |
| 전략범주<br>(3대전략)            | 맞춤형 자살예방서비스 제공                              |  |                        |   |           |  |
| 사업목적                      | 자살예방 위기상담 운영으로 효율적 현장 대응 및 자살 예방 체계 구축      |  |                        |   |           |  |
| 사업<br>개요                  | 추진 기간                                       | 연중   |                        |   |           |  |
|                           | 대상 및 인원                                     | 장수군민   |                        |   |           |  |
|                           | 주요 내용                                       | ○ 정신건강 위기상담 전화 및 업무용 이동통신기기를 활용한 신속한 현장대응<br>○ 조기상담 및 개입이 이뤄질 수 있도록 핫라인 운영<br>○ 위기 상담 운영으로 정신건강 및 자살 고위험군부터 심리적 어려움을 겪는 일반군민까지 정신건강 증진과 안전을 위해 적극적으로 대응<br>○ 정신·자살 응급 현장대응(응급출동)<br>- 정신건강 및 자살 고위험군 현장대응(응급출동) 및 위기개입<br>- 치료연계 및 사후관리 서비스 연계 |                        |   |           |  |
|                           | 추진 체계                                       | <div>마음사랑병원<br/>남원성일병원</div> <div>·신체 및 정신과적 치료<br/>·정신과적 외래진료<br/>및 입원 치료 서비스<br/>제공</div>  | ⇒                      | <div>정신건강복지센터</div> <div>· 자살예방 위기상담<br/>운영<br/>· 정신응급 대응체계<br/>구축<br/>·정신건강복지센터 핫<br/>라인 구축 및 운영</div> | ⇒         | <div>경찰서 소방서</div> <div>· 현장 출동 및 위기<br/>개입<br/>· 응급 처치 및 구호<br/>· 의료기관 이송</div> |
| 성과목표<br>및<br>평가방법         | 성과지표  | 달성목표   | 목표 산출근거                |   |           |  |
|                           | 위기상담 운영<br>건수                               | 129건   | ○ 지역특화사업<br>○ 최근 3년 목표 |   |           |  |
|                           |   |  | 구분<br>목표               | '20년<br>-   | '21년<br>- | '22년<br>-  |
|                           |   |  | ○ 전라북도 성과목표치 반영        |   |           |  |
|                           |   |  | 평가 자료 수집 방법            |   |           |  |
|                           |   |  | ○ 이행점검 회의              |   |           |  |
| 성과지표 변경된 경우 그 사유(전년도와 비교) |   |  |                        |   |           |  |
|                           |   | 신규사업   |                        |   |           |  |
| 기대효과                      | 정신응급 위기상담 운영 및 조기개입으로 정신질환 이환율 및 자살 재시도를 감소 |  |                        |   |           |  |
| 예산                        | 사업비   | 구분   | 2022(A)                | 2023(B)   | 증감율(%)    |  |
|                           |   | 총계   |                        |   | 비예산 사업    |  |
| 관리                        | 회차  | 일정   | 주체                     | 목적  | 방법        |  |

|           |    |       |              |           |      |              |
|-----------|----|-------|--------------|-----------|------|--------------|
| 및<br>평가계획 | 1  | 6월    | 장수군<br>보건사업과 | 성과목표 이행점검 | 점검회의 |              |
|           | 2  | 11월   | 장수군<br>보건사업과 | 성과목표 이행점검 | 점검회의 |              |
| 담당자       | 부서 | 보건사업과 | 이름           | 정희라       | 연락처  | 063-350-2802 |

## 7-2. 응급의료기관 자살시도자 관리

| 구분                                | 내용   |  |   |      |      |      |      |      |    |   |   |   |
|-----------------------------------|--|--|---|------|------|------|------|------|----|---|---|---|
| 사업구분                              | 지역특화사업   |  |   |      |      |      |      |      |    |   |   |   |
| 전략범주<br>(3대전략)                    | 맞춤형 자살예방서비스 제공   |  |   |      |      |      |      |      |    |   |   |   |
| 사업목적                              | 응급의료기관 및 군구 기초정신건강복지센터 간의 협력체계 활성화를 통해 자살 시도자에 대한 개입 및 연계를 강화하고자 함 |  |   |      |      |      |      |      |    |   |   |   |
| 사업<br>개요                          | 추진 기간  | 연중   |   |      |      |      |      |      |    |   |   |   |
|                                   | 대상 및 인원  | 장수군 보건의료원 응급실, 전북대병원 생명사랑위기대응센터  |   |      |      |      |      |      |    |   |   |   |
|                                   | 주요 내용  | ○ 응급실 방문 자살시도자 사후관리<br>- 사례관리를 통한 자살위기상담 서비스, 프로그램연계, 의료비 지원 등<br>○ 응급의료기관 자살시도자 연계현황조사 공유<br>- 연계 활성화 방안 논의를 통한 지역사회 응급대응 시스템 강화<br>○ 응급의료기관 자살시도자 연계 현황조사<br>- 응급의료기관에 내원한 자살시도자의 연계 현황조사 및 분석 |   |      |      |      |      |      |    |   |   |   |
|                                   | 추진 체계  |    |   |      |      |      |      |      |    |   |   |   |
| 성과목표<br>및<br>평가방법                 | 성과지표   | 달성목표   | 목표 산출근거   |      |      |      |      |      |    |   |   |   |
|                                   | 연계 건 수   | 2건   | ○ 지역특화사업<br>○ 최근 3년 목표  |      |      |      |      |      |    |   |   |   |
|                                   |  |  | <table border="1"><tr><th>구분</th><th>'20년</th><th>'21년</th><th>'22년</th></tr><tr><th>목표</th><td>-</td><td>-</td><td>-</td></tr></table> |      | 구분   | '20년 | '21년 | '22년 | 목표 | - | - | - |
|                                   |  |  | 구분  | '20년 | '21년 | '22년 |      |      |    |   |   |   |
|                                   |  |  | 목표  | -    | -    | -    |      |      |    |   |   |   |
| 평가 자료 수집 방법                       |  |  |   |      |      |      |      |      |    |   |   |   |
| ○ 정신건강사례관리 시스템(MHIS)<br>○ 이행점검 회의 |  |  |   |      |      |      |      |      |    |   |   |   |
| 성과지표 변경된 경우 그 사유(전년도와 비교)         |  |  |   |      |      |      |      |      |    |   |   |   |

|                 |                                    |       |              |           |        |              |
|-----------------|------------------------------------|-------|--------------|-----------|--------|--------------|
|                 |                                    |       | 변경사항 없음      |           |        |              |
| 기대효과            | 자살고위험군에 대한 위기관리 및 사후관리 연계 서비스 향상으로 |       |              |           |        |              |
| 예산              | 사업비                                | 구분    | 2022(A)      | 2023(B)   | 증감율(%) |              |
|                 |                                    | 총계    |              |           | 비예산 사업 |              |
| 관리<br>및<br>평가계획 | 회차                                 | 일정    | 주체           | 목적        | 방법     |              |
|                 | 1                                  | 6월    | 장수군<br>보건사업과 | 성과목표 이행점검 | 점검회의   |              |
|                 | 2                                  | 11월   | 장수군<br>보건사업과 | 성과목표 이행점검 | 점검회의   |              |
| 담당자             | 부서                                 | 보건사업과 | 이름           | 정희라       | 연락처    | 063-350-2802 |

### 8-1. 유관기관 협력체계 강화

| 구분                        | 내용   |   |  |      |      |      |      |      |    |   |   |   |
|---------------------------|--|---|--|------|------|------|------|------|----|---|---|---|
| 사업구분                      | 지역특화사업   |   |  |      |      |      |      |      |    |   |   |   |
| 전략범주<br>(3대전략)            | 자살예방정책 추진기반 강화   |   |  |      |      |      |      |      |    |   |   |   |
| 사업목적                      | 유관기관 간담회 개최 및 협력체계 강화를 통한 관내 자살문제에 대한 공동 대처 및 협력 유도                      |   |  |      |      |      |      |      |    |   |   |   |
| 사업<br>개요                  | 추진 기간  | 연중  |  |      |      |      |      |      |    |   |   |   |
|                           | 대상 및 인원  | 노인 장애인복지관, 해밀, 자원 , 관내 병·의원 관계자, 장수보건복지센터, 교육지원청, 아파트 관리사무소)  |  |      |      |      |      |      |    |   |   |   |
|                           | 주요 내용  | ○ 자살예방업무 유관기관 간 사업 활성화 방안 및 의뢰체계 구축<br>○ 협약기관과의 자살예방사업 활성화 방안 및 의뢰체계 구축<br>○ 장수군 자살예방사업 안내 및 논의<br>○ 자살고위험군 의뢰체계 활성화<br>○ 자살고위험군 발생 시 신속한 응급조치 및 체계 유지<br>○ 자살시도자들에 대한 개입 시 원활한 업무 협조 |  |      |      |      |      |      |    |   |   |   |
|                           | 추진 체계  |   |  |      |      |      |      |      |    |   |   |   |
|                           | 성과지표   | 달성목표  | 목표 산출근거  |      |      |      |      |      |    |   |   |   |
| 성과목표<br>및<br>평가방법         | 간담회 개최<br>횟수   | 2회  | ○ 지역특화사업<br>○ 최근 3년 목표   |      |      |      |      |      |    |   |   |   |
|                           |  |   | <table><tr><td>구분</td><td>'20년</td><td>'21년</td><td>'22년</td></tr><tr><td>목표</td><td>-</td><td>-</td><td>-</td></tr></table> |      | 구분   | '20년 | '21년 | '22년 | 목표 | - | - | - |
|                           |  |   | 구분   | '20년 | '21년 | '22년 |      |      |    |   |   |   |
|                           |  |   | 목표   | -    | -    | -    |      |      |    |   |   |   |
|                           |  | 평가 자료 수집 방법   |  |      |      |      |      |      |    |   |   |   |
|                           |  | ○ 정신건강사례관리 시스템(MHIS)<br>○ 이행점검 회의   |  |      |      |      |      |      |    |   |   |   |
| 성과지표 변경된 경우 그 사유(전년도와 비교) |  |   |  |      |      |      |      |      |    |   |   |   |
| 신규사업                      |  |   |  |      |      |      |      |      |    |   |   |   |
| 기대효과                      | 정신질환자의 지역사회 정착을 위한 민·관 유관기관의 협의체를 효율적으로 운영하고 지역사회자원 공유 및 지원 원활한 업무 협조 기대 |   |  |      |      |      |      |      |    |   |   |   |

| 예산              | 사업비 | 구분    | 2022(A)      | 2023(B)   | 증감율(%) |              |
|-----------------|-----|-------|--------------|-----------|--------|--------------|
|                 |     | 총계    | -            | -         | 비예산 사업 |              |
| 관리<br>및<br>평가계획 | 회차  | 일정    | 주체           | 목적        | 방법     |              |
|                 | 1   | 6월    | 장수군<br>보건사업과 | 성과목표 이행점검 | 점검회의   |              |
|                 | 2   | 11월   | 장수군<br>보건사업과 | 성과목표 이행점검 | 점검회의   |              |
| 담당자             | 부서  | 보건사업과 | 이름           | 정희라       | 연락처    | 063-350-2802 |

## 8-2. 지역정신 응급대응협의체 운영

| 구분                                | 내용                           |   |  |      |      |      |      |      |    |    |    |    |
|-----------------------------------|------------------------------|---|--|------|------|------|------|------|----|----|----|----|
| 사업구분                              | 지역특화사업                       |   |  |      |      |      |      |      |    |    |    |    |
| 전략범주<br>(3대전략)                    | 자살예방정책 추진기반 강화               |   |  |      |      |      |      |      |    |    |    |    |
| 사업목적                              | 정신응급 상황에서 신속하고 안전한 현장대응체계 구축 |   |  |      |      |      |      |      |    |    |    |    |
| 사업<br>개요                          | 추진 기간                        | 연중  |  |      |      |      |      |      |    |    |    |    |
|                                   | 대상 및 인원                      | ○ 장수군 내 유관기관<br>-장수경찰서, 무진장소방서, 보건의료원 응급실 등   |  |      |      |      |      |      |    |    |    |    |
|                                   | 주요 내용                        | ○ 경찰, 소방 정신의료기관 대상 정신응급대응협의체 구성·운영<br>○ 정신응급 대응체계 강화를 위한 정기 간담회 및 수시 업무협약<br>○ 정신응급대응체계 강화를 위한 협력체계 구축 및 정책방향 공유<br>○ 현장대응 매뉴얼 적용사례와 문제 해결을 위한 논의<br>○ 정신과적 응급상황으로 인한 현안 발생 시 대응방안 논의 |  |      |      |      |      |      |    |    |    |    |
|                                   | 추진 체계                        |   |  |      |      |      |      |      |    |    |    |    |
| 성과목표<br>및<br>평가방법                 | 성과지표                         | 달성목표  | 목표 산출근거  |      |      |      |      |      |    |    |    |    |
|                                   | 협의체 운영<br>횟수                 | 4회  | ○ 지역특화사업<br>○ 최근 3년 목표   |      |      |      |      |      |    |    |    |    |
|                                   |                              |   | <table border="1"><tr><td>구분</td><td>’20년</td><td>’21년</td><td>’22년</td></tr><tr><td>목표</td><td>4회</td><td>4회</td><td>4회</td></tr></table> |      | 구분   | ’20년 | ’21년 | ’22년 | 목표 | 4회 | 4회 | 4회 |
|                                   |                              |   | 구분   | ’20년 | ’21년 | ’22년 |      |      |    |    |    |    |
|                                   |                              |   | 목표   | 4회   | 4회   | 4회   |      |      |    |    |    |    |
|                                   |                              |   | ○ 전라북도 성과지표 목표치 반영   |      |      |      |      |      |    |    |    |    |
| 평가 자료 수집 방법                       |                              |   |  |      |      |      |      |      |    |    |    |    |
| ○ 정신건강사례관리 시스템(MHIS)<br>○ 이행점검 회의 |                              |   |  |      |      |      |      |      |    |    |    |    |
| 성과지표 변경된 경우 그 사유(전년도와 비교)         |                              |   |  |      |      |      |      |      |    |    |    |    |
| 변경사항 없음                           |                              |   |  |      |      |      |      |      |    |    |    |    |
| 기대효과                              | 정신과적 응급상황 신속 대응을 위한 협력 강화    |   |  |      |      |      |      |      |    |    |    |    |

|  |     |       |              |           |        |              |
|--|-----|-------|--------------|-----------|--------|--------------|
| 정신응급대응체계 강화를 통해 자살응급상황 문제 예방 및 효율적 해결방안 모색 |     |       |              |           |        |              |
| 예산   | 사업비 | 구분    | 2022(A)      | 2023(B)   | 증감율(%) |              |
|  |     | 총계    |              |           | 비예산 사업 |              |
| 관리<br>및<br>평가계획                            | 회차  | 일정    | 주체           | 목적        | 방법     |              |
|  | 1   | 6월    | 장수군<br>보건사업과 | 성과목표 이행점검 | 점검회의   |              |
|  | 2   | 11월   | 장수군<br>보건사업과 | 성과목표 이행점검 | 점검회의   |              |
| 담당자  | 부서  | 보건사업과 | 이름           | 정희라       | 연락처    | 063-350-2802 |

### 9-1. 자살예방 전담인력 역량강화 및 소진예방

| 구분                | 내용   |   |                        |      |      |      |
|-------------------|--|---|------------------------|------|------|------|
| 사업구분              | 국가중점사업   |   |                        |      |      |      |
| 전략범주<br>(3대전략)    | 자살예방정책 추진기반 강화   |   |                        |      |      |      |
| 사업목적              | ○ 자살예방 실무자들의 심층상담 및 사례관리 등으로 인한 정신적 스트레스 완화<br>○ 역량강화교육을 통한 전문성 향상 |   |                        |      |      |      |
| 사업<br>개요          | 추진 기간  | 연중  |                        |      |      |      |
|                   | 대상 및 인원  | 자살예방 담당자 1, 실무자 1명  |                        |      |      |      |
|                   | 주요 내용  | ○ 자살예방사업 담당 종사자 대상 정신건강증진, 소진예방 프로그램 참여 지원<br>○ 자살예방관련 종사자가 서비스제공 중 발생하는 정신적 트라우마에 대한 모니터링 지원체계 운영  |                        |      |      |      |
|                   | 추진 체계  | <div><div>자살예방사업<br/>전담인력 욕구파악</div><div>· 자살예방사업 추진<br/>에 따른 애로사항<br/>취합</div></div> <div>⇒</div> <div><div>전담인력 역량강화<br/>및 소진예방</div><div>· 자살예방 관련 역량<br/>강화 및 소진예방 프<br/>로그램</div></div> <div>⇒</div> <div><div>평가</div><div>· 자살예방사업 전담<br/>인력 역량강화 및<br/>소진예방 프로그램<br/>제공 후 평가에 따<br/>른 의견 반영</div></div> |                        |      |      |      |
| 성과목표<br>및<br>평가방법 | 성과지표   | 달성목표  | 목표 산출근거                |      |      |      |
|                   | 역량강화 교육<br>및 소진예방<br>프로그램 참여<br>자 수                                | 2명  | ○ 국가중점사업<br>○ 최근 3년 목표 |      |      |      |
|                   |  |   | 구분                     | '20년 | '21년 | '22년 |
|                   |  |   | 목표                     | -    | 1    | 2    |
|                   |  |   | 평가 자료 수집 방법            |      |      |      |
|                   |  |   | ○ 이행점검 회의              |      |      |      |

|                 |  |       |              |           |                  |
|-----------------|--|-------|--------------|-----------|------------------|
|                 | 성과지표 변경된 경우 그 사유(전년도와 비교)                  |       |              |           |                  |
|                 | 담당자 1명                                     |       |              |           |                  |
| 기대효과            | 자살예방사업 전담인력 전문성 강화 및 스트레스에 따른 마음소진예방       |       |              |           |                  |
|                 | 자살예방 종사자의 심리지원을 통해 자살예방 및 정신건강 서비스 제공 질 향상 |       |              |           |                  |
| 예산              | 사업비  | 구분    | 2022(A)      | 2023(B)   | 증감율(%)           |
|                 |  | 총계    | 100,000원     | 200,000원  | 100%             |
| 관리<br>및<br>평가계획 | 회차   | 일정    | 주체           | 목적        | 방법               |
|                 | 1  | 6월    | 장수군<br>보건사업과 | 성과목표 이행점검 | 점검회의             |
|                 | 2  | 11월   | 장수군<br>보건사업과 | 성과목표 이행점검 | 점검회의             |
| 담당자             | 부서   | 보건사업과 | 이름           | 정희라       | 연락처 063-350-2802 |

## VII. 예산

(단위: 원)

| 구분             |     | 소계         | 국비         | 시도비        | 시군구비       | 기타 |
|----------------|-----|------------|------------|------------|------------|----|
|                |     | (100.0%)   | 22%        | 39%        | 39%        |    |
| 기초<br>센터<br>지원 | 운영비 | 2,080,000  |            | 1,456,000  | 624,000    |    |
|                | 인건비 | 39,241,000 |            | 27,468,700 | 11,772,300 |    |
|                |     | 36,094,000 | 18,047,000 |            | 18,047,000 |    |
|                | 사업비 | 13,971,000 | 2,385,500  | 6,440,000  | 5,145,500  |    |
|                | 기타  | 3,929,000  |            | 2,750,300  | 1,178,700  |    |
| 총계             |     | 91,386,000 | 20,432,500 | 35,364,700 | 35,588,800 |    |
| 비고             |     |            |            |            |            |    |



## VIII. 자체평가 계획

| 평가 일정       |       |                             | 2024.1                                      |                                     |
|-------------|-------|-----------------------------|---|-------------------------------------|
| 평가 주체 및 방법  |       |                             | 장수군(보건사업과)/장수군 자살예방시행계획에 의한 지역 자살예방사업 이행 평가 |                                     |
| 평가지표/평가기준   |       |                             | 측정내용  | 배점                                  |
| 구조<br>(20점) | 인력    | 전담인력 확보                     | 전담인력 확보 여부                                  | 확보 10점, 미확보 0점                      |
|             |       | 자살예방사업 담당부서 공무원 생명지킴이 이수 여부 | 담당부서 공무원 생명지킴이 이수 여부                        | 생명지킴이 이수 1명당 2점                     |
|             | 예산    | 예산집행                        | 예산집행 실적                                     | 100% 10점, 99~95% 7점, 94%미만 5점       |
| 과정<br>(60점) | 사업 수행 | 자살예방의 날 기념행사 실시             | 자살예방의 날 기념행사 실시 여부                          | 여 5점, 부 0점                          |
|             |       | 자살예방 캠페인 실시                 | 자살예방 캠페인 실시 횟수                              | 12회 8점, 10~8회 6점, 7회 미만 4점          |
|             |       | 공공기관 자살예방 홍보                | 홍보 여부                                       | 여 3점, 부 0점                          |
|             |       | 응급대응 협의체                    | 응급대응 협의체 운영 횟수                              | 4회 8점, 3~2회 7점, 1회 6점, 0회 0점        |
|             |       | 번개탄 판매 개선 업소지정(신규)          | 신규 번개탄 판매개선 업소지정 수                          | 5개소 4점, 3개소 2점, 0개소 0점              |
|             |       | 자살예방교육                      | 자살예방교육 인원 수                                 | 250명 이상 8점, 200~180명 6점, 150명 미만 4점 |
|             |       | 자살고위험군 사례관리 및 프로그램 제공       | 자살고위험군 사례관리 및 프로그램 인원 수                     | 600명 이상 8점, 500~400명 6점, 300명 미만 4점 |
|             |       | 우울증 선별 검사                   | 우울증 선별검사 건수                                 | 1,000건이상 8점, 800~600건 6점, 500건미만 4점 |
|             |       | 생명지킴이 양성                    | 생명지킴이 양성                                    | 200명이상 8점, 199~160명 6점, 160명미만 4점   |
| 결과<br>(20점) | 사업달성도 |                             | 90% 이상 목표 달성 사업 수/ 전체 사업수                   | 90%이상 10점, 80%이상 8점, 70%이상 6점       |