

# 개인형 이동장치의 자전거도로 이용 시 안전수칙



만 16세 이상,  
원동기장치자전거 면허 이상의  
운전면허 취득자만 이용합니다.

✓ 만 16세 이상

✓ 원동기장치자전거  
면허이상의  
운전면허 취득자

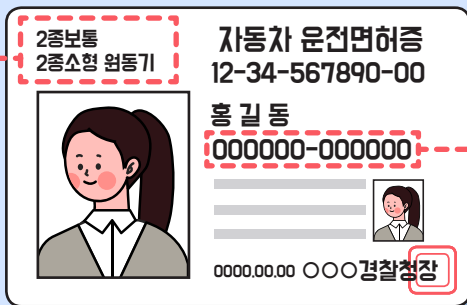

# 운행 전 반드시 안전점검을 합니다.

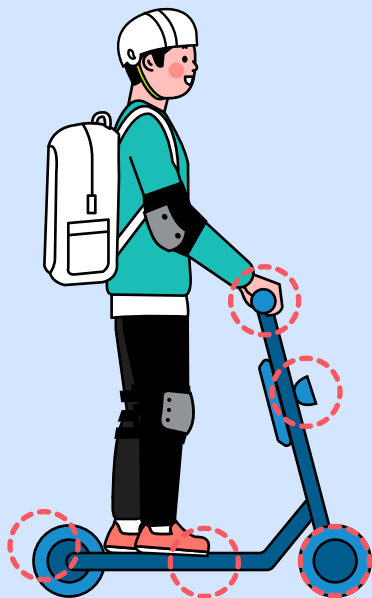

- ✓ 핸들 상태
- ✓ 배터리 충전
- ✓ 브레이크 작동
- ✓ 타이어 공기압
- ✓ 등화장치 등

# 운행 전 반드시 인명보호 장구를 착용합니다.



자전거·보행자 겸용도로에서  
보행자 구간을  
이용하지 않습니다.

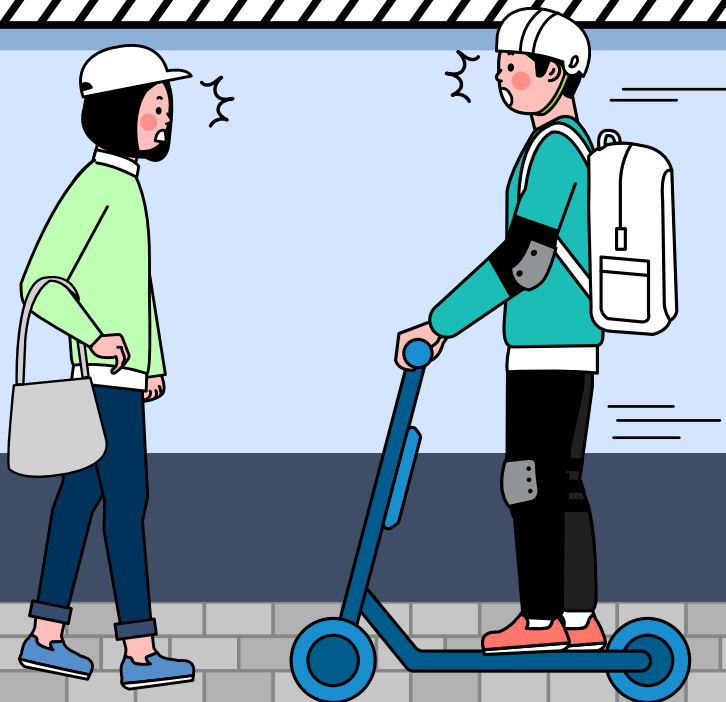

자전거와 보행자를 주의하여  
서행하여야 합니다.

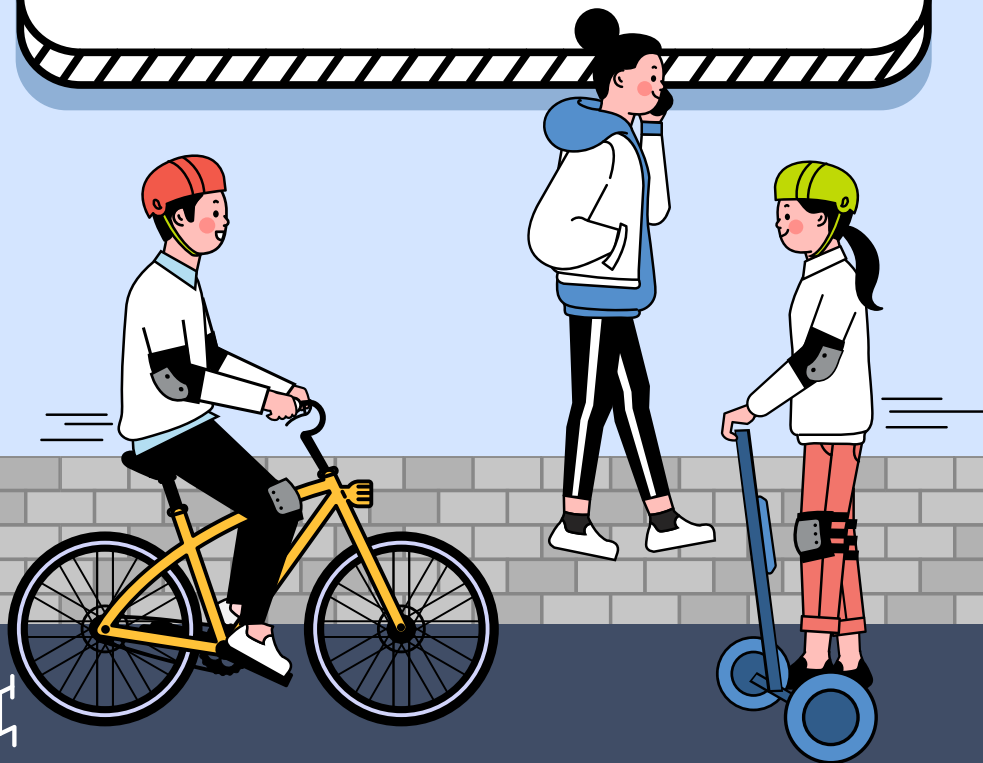

개인형 이동장치 통행이  
제한·금지된 자전거도로를  
이용하지 않습니다.



개인형 이동장치  
통행금지구간



운행 중 안전거리를  
확보해야 합니다.

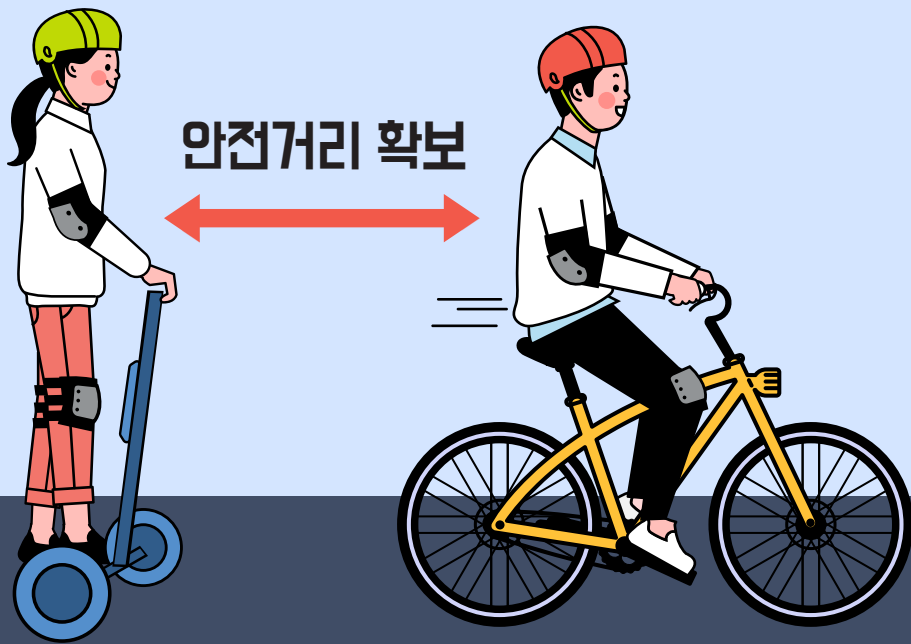



야간 운행 시  
등화장치를 켜거나 발광장치를  
착용해야 합니다.



**운행 중 휴대폰, 이어폰을  
사용하지 않습니다.**



**휴대폰 금지**

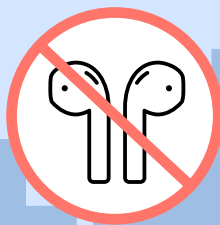

**이어폰 금지**

음주운전을  
하지 않습니다.



다 드루와!

경찰서로  
함께 가시죠!



정해진 승차인원을  
준수합니다.



전동킥보드 : 1인

운행 종료 후 정해진 곳에  
주차합니다.

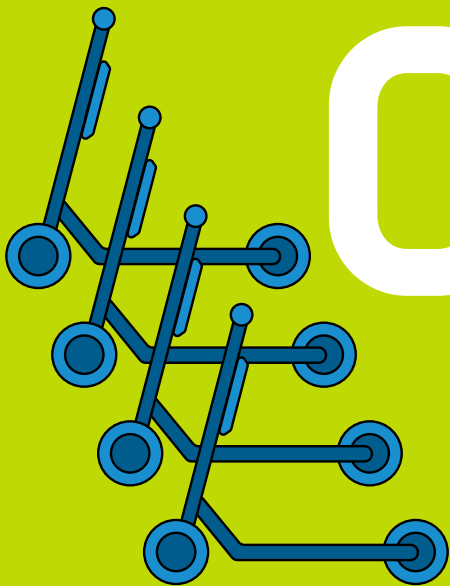

OFF



「도로교통법」에서의  
개인형 이동장치 이용원칙 준수