

새롭게 도약하는 행복장수



이장회보

2023. 9. 19.[화]

- 제 18회 -



계북면

	이 장 회 보 [계 북 면]	제 18 호	
		2023. 9. 19. (화)	

○ 회보는 공문으로써의 효력을 갖는다.
 ○ 이 내용은 당면한 주요시책 및 행정사항 등을 요약한 것이므로 전 주민에게 알려 주시고 마을 회관에 비치하여 주시기 바랍니다.
 ○ 다음 이장회의는 **2023년 10월 5일(목요일) 서면으로 진행합니다.**

【총무팀】	
1. 협조마을별 동향보고 철저	1 P
2. 지방세 및 세외수입 정기분 체납 징수 협조	1 P
3. 미등록 지하수시설 자체 자진신고기간 운영 안내	1 P
4. 재활용불가 영농폐기물 수거 관련 변경사항 안내	1 P
5. 2023년 노후경유차 조기폐차 지원사업 수시접수 안내	2 P
6. 2023년 한마음 치매극복 걷기 행사	2 P
7. 장수군 역사전시관 개관 및 특별전 홍보 안내	3 P
8. 2024년 주민참여예산제도 「도민참여형 주민제안사업」 안내	3 P
9. 2023년 슬레이트 처리지원사업 추가 모집 안내	4 P

【맞춤형복지팀】	
1. 장수군민 전주승화원 이용 안내	5 P
2. 2023년도 농촌 빈집 정비사업 추가 신청 안내	5 P
3. 2023년도 농촌주택개량사업 추가 신청 안내	6 P
4. 2023년 다문화가족 고향나들이 지원 사업 대상자 모집 공고 안내	7 P
5. 장수군청소년문화의집 추석연휴, 공휴일 및 임시공휴일 휴관 안내	8 P

【 산 업 팀 】

1. 2023년 여성농업인 생생카드 지원사업(4차) 신청 안내	9 p
2. 2023년 농작물재해보험(마늘 보리 밀 양파 인삼) 가입기간 안내	9 p
3. 2024년 농산물우수관리(GAP) 인증확대 지원사업 예산 수요조사 안내	9 p
4. 2023년 기본형 공익직불제 교육 홍보	10 p
5. 2023년 쌀경쟁력제고사업(벼짚환원) 신청 안내	10 p
6. 2024년 쌀경쟁력제고사업 수요조사 안내	10 p
7. 2023년 고품질 양파 재배 지원사업 신청 안내	11 p
8. 2023년 산림작물 냉해피해 임가 경영자금 대출수요조사 신청 안내	11 p
9. 2023년 한우 우량수정란 농가 공급 계획 안내	11 p
10. 2023년 우유바우처 지원사업 신청자격 확대 안내	11 p
11. 2023년 장수한우 수정란 이식 지원사업 안내	12 p
12. 2024년도 축사시설 현대화사업 예산 수요조사 안내	12 p
13. 2023년 오리농가 동절기 난방기 지원사업 안내	12 p
14. 2023년 농기계 안전운전 면허취득 지원사업 안내	12 p

총무팀

1 마을별 동향보고 철저

담당자

장명숙

063-350-1510

▶ 《마을별 동향 보고에 철저를 기하여 주시기 바랍니다.》

○ 보고내용 : 마을 애경사, 각종 사건·사고, 인사 방문, 단체 관광, 각종 미담 사례 등

※ 연 락 처 : 면사무소 ☎ 352-1104~5

2 지방세 및 세외수입 정기분 체납 징수 협조

담당자

정보경

063-350-1514

▶ 지방세 및 세외수입 정기분 및 체납 관련하여 전화 및 방문을 통한 납부 독려 및 징수할 예정이오니 면사무소 방문 또는 가상계좌 등을 통해 납부할 수 있도록 홍보 바랍니다

3 미등록 지하수시설 자체 자진신고기간 운영 안내

담당자

김창호

063-350-1513

○ 자진신고 기간 운영 : 23.8.21.(월) ~ 24.08.20.(화)

○ 계북면 미등록 지하수건 : 13개소

○ 현장 확인 및 마을 이장님을 통한 자진신고서 일괄 접수

○ 접수기한 : 2023. 9. 27일까지

4 재활용 불가 영농폐기물 하반기 집중수거기간 안내 및 홍보

담당자

김창호

063-350-1513

○ 수거기간 : 2023. 9. 25.(월) ~ 12. 1.(금)

○ 읍면별 수거일정 및 시간

구분	월요일	화요일	수요일	목요일	금요일	비고
읍면	장수, 장계					암롤박스 및 기간제 근로자 1인
	산서	변암	천천	계남	계북	기간제 근로자 2인

○ 배출대상 : 폐반사필름, 차광막 등 재활용 불가 영농폐기물

○ 배출방법 : 흘날리지 않도록 묶거나 압착하여 면사무소에서 대형폐기물 수수료 납부

【붙임】 재활용 불가 영농폐기물 배출 계획(안)

[P. 13]

5 2023년 노후경유차 조기폐차 지원사업 수시접수 안내

담당자

김창호

063-350-1513

- 접수기간 : 예산 소진시까지 수시접수
- 사업물량 : 총 250대(현재 잔여물량 : 약 70대)
- 접수 시 확인사항
 - 조기폐차 대상차량 확인 (미카시스템)
(5등급 -저공해조치 미조치 차량, 4등급 - 출고당시 미부착 확인)
 - 자동차 정기검사 완료 확인
 - 장수군에 6개월 이상 연속하여 등록된 차량(+ 3.5톤이상은 소유기간 6개월 이상)
 - 소상공인 및 차상위계층 해당여부 확인
- 주의사항
 - **조기폐차는** 군청에서 **지급대상 확정 이후**에 필히 진행
 - 2개월 이내 폐차 가능할 때 신청 요망

6 2023년 한마음 치매극복 걷기 행사

담당자

김창호

063-350-1513

- 일시: 2023년 9월 18일~22일(5일간)
- 장소: 장수군 일원
- 대상: 스마트폰 걷기앱(워크온)에 가입한 장수군민 누구나
- 참여방법
 - 2023년 9월 13일(수)부터 챌린지 참여 예약 가능
 - 2023년 9월 18일~22일 5일간 누적 25,000보 달성(1일 7,000보 제한)
 - 챌린지 달성 2주 후 150명 추첨하여 개인 핸드폰 문자메시지로 모바일 상품권(네이버 포인트 10,000원 권 제공)
 - 챌린지 달성 후 걷기대회 기간 내에 반드시 리워드 “응모하기” 누르기(상품권)
- 문의사항 : 063-350-2670(보건의료원 보건사업과)

【붙임】 치매안심센터 걷기운동 홍보 안내문

[P. 14]

7 장수군 역사전시관 개관 및 특별전 홍보 안내

담당자	유옥산	063-350-1512
-----	-----	--------------

- 개관일 : 2023. 9. 15.(금) ※개관식 : 2023. 9. 15.(금) 16:30
- 위치 : 전북 장수군 장계면 방천길 11 장수역사전시관
- 주요시설 : 상설전시실, 기획전시실, 어린이 전시실, 수장고 등
- 운영시간 : 매주 화요일~일요일 / 09:00~18:00 (매주 월요일, 명절 당일 휴관)
- 관람료 : 무료 (이용문의 : 063-350-1745)
- 개관특별전
 - 주제 : 다시금 첫걸음, 장수 삼고리 고분군 展
 - 전시기간 : 2023. 9. 15.(금) ~ 2023. 12. 31.(일)
 - 전시내용 : 장수 삼고리 고분군 발굴 기록 및 출토 유물

【붙임】	장수군 역사전시관 개관 및 특별전 홍보 포스터	[P.15]
-------------	---------------------------	------------------------

8 2024년 주민참여예산제도 「도민참여형 주민제안사업」 안내

담당자	김창호	063-350-1513
-----	-----	--------------

- ▶ 예산편성 등 예산 과정의 도민참여 확대를 통하여 주민참여예산제도 활성화를 도모하고자 공모를 추진중에 있으며 주민분들께 안내 부탁드립니다.
- 접수기간 : 2023. 9. 11.(월) ~ 9. 22.(금)
- 신청자격 : 전북도민 누구나
- 신청내용 : 사업명, 사업개요, 사업기간, 위치, 예산규모, 기대효과, 기타 현장사진 등 필요한 자료 등
- 신청방법 : 전북도청 예산과 : 방문, 우편, 팩스 등
 - 이메일(adam8106@korea.kr)
 - 우편접수 : 전라북도 전주시 완산구 효자로 255, 전북도청 기획조정실 예산과
 - 전화: 063-280-3019, 팩스: 063-280-2129

【붙임】	2024년 주민참여예산제도 「도민참여형 주민제안사업」 안내	[P.16~18]
-------------	----------------------------------	---------------------------

9

2023년 슬레이트 처리지원사업 추가 모집 안내

담당자	김창호	063-350-1513
-----	-----	--------------

- 접수기간 : 2023. 10. 13.(금)까지
- 접수수량

- 주택 / 비주택 철거 / 보관 및 방치 : 330동 / 50동 / 130톤
- 사업내용 : 슬레이트 건축물(주택, 창고, 축사) 철거 및 처리(과년도 이월 포함)/지붕개량/방치슬레이트
- 지원범위

- 대상자 기준

적용범위	우선순위
주택 철거 및 지붕개량	① 기초수급자 → ② 차상위계층 → ③ 기타 취약계층* * 한부모, 다자녀, 독거노인, 장애인 포함 가구 등에 해당하며 소득수준이 기준 중위소득 이하인 가구

- 건축물 기준

적용범위	우선순위
주택 철거 및 개량 대상자 기준이 적용되는 주택, 비주택	· 작은 면적을 우선지원

- ※ 대상자 1순위 후 2순위 건축물 기준으로 순위 선정
- 주택철거 330동

· 동당 : (우선순위) 전액, (일반) 7,000천원 내의 소규모 주택을 우선지원
- 비주택철거 50동

· 동당 : 슬레이트 철거 면적 200㎡ 이하에 해당하는 철거·처리비 지원
- ※ 비주택 : 축사, 창고 등(주택부지내 주택은 슬레이트가 아니나 부속건물만 슬레이트인 경우도 비주택)
- 보관 및 방치 : 예산 범위 내에서 신청순으로 지원

맞춤형복지팀

1 장수군민 전주승화원 이용 안내

담당자

마태성

063-350-1526

▶ 장수군민도 전주시민과 동등한 자격으로 전주승화원(화장장)을 이용할 수 있사오니, 주민들에게 마을방송 등을 통하여 홍보바랍니다.

○ 이용시작 : 2023. 7. 13일 ~

○ 이용방법 : e하늘장사정보시스템에 접속 후 화장을 원하는 시간대에 예약

○ 이용금액 : 7만원

○ 화장장 예약 : 오전, 오후 가능

【붙임】 장수군민 전주승화원 이용 안내 마을방송(안)

[\[P.19\]](#)

2 2023년도 농촌 빈집 정비사업 추가 신청 안내

담당자

마태성

063-350-1526

○ 신청기간 : 2023. 10. 10(화)까지

○ 사업대상 : 1년 이상 거주 · 사용하지 아니한 비주거용 건축물

※ 주거용 빈집 정비사업 예산은 소진되어 신청 불가함

○ 사업내용 : 철거비 및 폐기물 처리비용 지원(연면적 및 사업유형에 따라 상이)

○ 지원조건

- 건물소유자 신청 원칙(위임의 경우 위임신청서로 작성)

- 주소지 내 전체 철거

- 슬레이트 지붕일 경우 환경위생과 슬레이트 처리 지원사업 연계

○ 제출서류 : 신청서(면사무소 비치), 건축물대장(없을경우 건축물 과세 자료, 토지등기부등본, 확인서), 사진

○ 접 수 처 : 계북면사무소 맞춤형복지팀

【붙임】 2023년도 농촌 빈집 정비사업 유형별 신청서 각 1부(총 2개)

[\[P. 20 \]](#)

3

2023년도 농촌주택개량사업 추가 신청 안내

	담당자	마태성	063-350-1526
--	-----	-----	--------------

- 사업범위 : 주택의 신축, 개축, 재축, 증축, 대수선
- ※ 부분개량 범위 : 증축, 대수선 등 건축법상 행정절차가 필요한 건축행위
- 사업대상자
- 농어촌지역거주 노후·불량주택 개량 희망하고 해당 주택에서 거주하려는 자로서 세대주 또는 배우자

- 농어촌지역거주 무주택자(세대원 포함)인 세대주 또는 배우자

- 도시지역에서 농촌지역으로 이주하려는 자(기존주택 처분 조건)

- 근로자 숙소 제공을 위한 고용주 및 법인
- 사업대상주택 : 연면적 150㎡ 이하
- 용자한도
- 신축, 개축, 재축 : 주택 건축 소요비용 이내(최대 2억원)

- 증축, 대수선 : 주택 개보수 소요비용 이내(최대 1억원)
- 대출금리 : 변동·고정금리 고객 선택제도에 따라 대출금리 체계 선택
- 고정금리 : 연리 2% (2022년도와 동일), 청년 1.5%(신규)

- 변동금리 : 대출시점에 금융기관에서 고시하는 대출금리
- 상환기간 : 1년 거치 19년 분할 상환 또는 3년 거치 17년 분할 상환 선택
- 신청서류 : 신청서, 등본, 가족관계증명서, 전국 재산세 과세증명서 등
- ※ 1가구 1주택(세대원 포함)인 경우 사업 신청 불가
- 제출기한 : 2023. 10. 10(화)까지
- ▶ 자세한 지원조건 및 신청서는 면사무소에 문의바랍니다.

[붙임]	2023년도 농촌주택개량사업 신청서	[P. 21]
-------------	---------------------	-----------------

4

2023년 다문화가족 고향나들이 지원 사업 대상자 모집 공고 안내

	담당자	윤여주	063-350-1528
--	-----	-----	--------------

- 공 고 명 : 2023년 다문화가족 고향나들이 지원 사업 대상자 모집
- 공고기간 : 2023. 9. 14(목) ~ 9. 22(금)
- 접수기간 : 2023. 9. 14(목) ~ 9. 27(수)
- 사업기간 : 2023. 10 ~ 12월
- 지원대상 : 장수군에 2년 이상 거주하면서 최근 2년 이내 모국방문
경험이 없는 가정
- 지원규모 : 장수군 전체 8가정(결혼이민자 및 배우자, 자녀, 시부모)
※ 나라별 항공료 금액 차이, 방문가족 수에 따라 지원가정수 변동 가능
- 지원내용 : 1가정당 5,000천원 이내
- 구비서류

가. 신청서 1부(붙임 양식)

나. 자기소개서 1부(붙임 양식)

다. 개인정보동의서 등 동의서 1부(붙임 양식)

라. 주민등록증 또는 외국인등록증 앞·뒷면 사본 1부

마. 주민등록초본(주소이력포함), 가족관계증명서, 혼인관계증명서 각 1부

바. 결혼이민자와 배우자의 최근 3개월 건강보험 납부확인서 1부

사. 건강보험증 사본1부(신청자의 이름포함)
(건강보험자격득실확인서 또는 건강보험자격확인서)

아. 결혼이주여성 출입국에 관한 사실증명서(최초 한국입국일 이후, 귀화 시
귀화 전 출입국증명포함) 1부

자. 기초생활수급자 증명서 1부(해당자 한)
- 접수장소 : 면사무소 맞춤형복지팀
- ※ 신청서식은 군 홈페이지 공고고시란에서 다운로드 또는 면사무소 비치

[붙임]	신청서식 각 1부	[P. 22]
-------------	-----------	-----------------

5 장수군청소년문화의집 추석연휴, 공휴일 및 임시공휴일 휴관 안내

담당자

윤여주

063-350-1528

- 대상시설 : 장수군청소년문화의집
 - 휴관기간 : 2023. 9. 28(목) ~ 10. 3(화)
 - 추석연휴 : 9. 28(목) ~ 9. 30(토)
 - 일요일(공휴일) : 10. 1(일)
 - 임시공휴일 : 10. 2(월)
 - 공휴일(개천절) : 10. 3(화)
 - 기타문의 : 장수군청소년문화의집(☎063-350-2104, 351-7942)
-

산 업 팀

1

여성농업인 생생카드 지원사업(4차) 신청 안내

담당자	김승현	063-350-1521
-----	-----	--------------

○ 신청기한 : 2023. 9. 20.(수)까지

○ 신청대상 : 농업경영체에 등록되어있는 여성농업인(49년~03년, 겸업농가능)

○ 지원단가 : 150천원(자담20천원)

※ 연중 신청기한내에 1회 신청

2

2023년 농작물재해보험(마늘, 보리, 밀, 양파, 인삼) 가입기간 안내

담당자	김승현	063-350-1521
-----	-----	--------------

2023년 농작물재해보험 “마늘, 밀, 양파, 인삼” 품목의 가입기간을 알려드리오니 농가에 홍보하여 주시기 바랍니다.

○ 품목별 가입기간

품 목	가입기간	비 고
마늘	난지형 : 10.4.(수) ~ 10.27.(금) 한지형 : 10.4.(수) ~ 11.24.(금)	
밀	10.10.(화) ~ 12. 1.(금)	
양파	10.23.(월) ~ 11.24.(금)	
인삼	10.30.(월) ~ 11.24.(금)	

3

2024년 농산물우수관리(GAP) 인증확대 지원사업 예산 수요조사 안내

담당자	김승현	063-350-1521
-----	-----	--------------

○ 조사기한 : 2023. 9. 20.(수)까지

○ 신청대상 : GAP 인증농가(또는 24년 인증희망 농가)

○ 지원내용

- GAP 인증 심사비 지원

- GAP 농산물 포장재비 지원

※ 기타 자세한 사항은 계북면 산업팀 문의

【붙임】	2024년 농산물우수관리(GAP) 지원사업 수요조사서 1부.	[P. 23]
------	-----------------------------------	----------

4 2023년 기본형 공익직불제 교육 홍보

담당자	김진아	063-350-1522
-----	-----	--------------

- 교육대상 : 직불금을 신청한 모든 농업인, 농업법인
- 교육기한 : 2023년 9월 22일(금)까지
- 교육과정 :

교육종류	교육방법	교육대상
정규교육	www.agriedu.net 에서 교육이수	신규자, 전년도 준수사항 위반자
모바일 교육	URL 발송/링크 클릭 15분 시청	정규교육 대상자를 제외한 모든 농업인
전화교육	1644-3656 전화 5분간 청취	70세이상 농업인(정규교육 대상자 제외)

※ 미수료시 직불금 10% 감액

- 대면교육
 - 교육대상 : 교육 미수료자
 - 교육일시 : 2023년 9월 25일(월) 10시
 - 교육장소 : 계북면복지관 2층
- ※ 마을별 교육미이수자 명단 마을별 배부

5 2023년 쌀경쟁력제고사업(벚짚환원) 신청 안내

담당자	김진아	063-350-1522
-----	-----	--------------

- 사업대상 : 벚짚환원농가 (도외거주자 제외)
 - 사업내용 : 벚짚을 잘게 절단하여 가을갈이한 농가 지원
 - 사업단가 : 200천원/ha (㎡당 20원)
 - 신청기간 : 2023년 9월 25일(월)까지
- ※ 2023년 쌀경쟁력제고사업(벚짚환원) 신청서 산업팀 비치

6 2024년 쌀경쟁력제고사업 수요조사 안내

담당자	김진아	063-350-1522
-----	-----	--------------

- 사업대상 : 쌀 생산 농업인(농업경영체 등록), 작목반, 법인, 지역농협 등
 - 사업내용 : 농업용방제드론(농협,법인), 소규모육묘장(165㎡/330㎡), 곡물건조기, 집진기 등
- ※세부사업별 지원자격 상이
- 신청기간 : 2023년 9월 20일(수)까지

7 2023년 고품질 양파 재배 지원사업 신청 안내

담당자	유홍일	063-350-1524
-----	-----	--------------

- 신청기한 : 2023.9.19.(화)까지
- 사업내용 : 양파 종자대 및 멀칭비닐 구입비용 일부 지원
- 사업량/사업비 : 151ha / 430,400천원(보조 215,200, 자담 215.500)
- 지원형태 : 보조 50%, 자담 50%

8 2023년 산림작물 냉해피해 임가 경영자금 대출(수요조사) 신청 안내

담당자	유홍일	063-350-1524
-----	-----	--------------

- 신청기한 : 2023. 9. 21.(목)까지
- 사업대상 : 2023년 봄철 냉해피해를 입은 임산물 재배 농가
- 사업내용 : 임가당 최대 이천만원 대출(고정금리-1.8%, 변동금리-6개월 변동, 2년)

9 2023년 한우 우량수정란 농가 공급 계획 안내

담당자	유홍일	063-350-1524
-----	-----	--------------

- 공급기한 : 매주 화 ~ 금요일
- 사업내용 : 수정란 농가당 3두 공급
- 사업대상 : 전라북도 한우 사육 농가
- 신청방법 : 암소 발정 확인 후 축산연구소에 전화신청(☎063-290-6503)
- 공급비용 : 무상

10 2023년 우유바우처 지원사업 신청자격 확대 안내

담당자	유홍일	063-350-1524
-----	-----	--------------

- 신청기한 : 연중신청
- 사업내용 : 유제품을 구매할 수 있는 바우처카드(월 15,000원) 제공
- 확대대상 : 세 자녀 이상 가정(3명 모두 해당)의 만 6세 ~ 18세 아동 및 청소년
- 신청장소 : 계북면사무소 산업팀

11 2023년 장수한우 수정란 이식 지원사업 안내

담당자	유홍일	063-350-1524
-----	-----	--------------

- 신청기한 : 2023.9.27.(수)까지
- 지원기준 : 1두당 370천원(보조 50%, 자담 50%)
- 지원내용 : 수정란 및 이식 비용 지원
- 세부사항 : 수정란 공급 - 장수한우지방공사
수정란 이식 - 관내 가축 인공수정사 및 수의사, 장수한우 지방공사

12 2024년도 축사시설 현대화사업 예산 수요조사 안내

담당자	유홍일	063-350-1524
-----	-----	--------------

- 신청기한 : 2023. 9. 19.(화)까지
- 지원기준 : 융자 80%(연리 1%, 5년 거치 10년 상환), 자담 20%
- 지원내용 : 축사, 축사시설(급이시설, 쿨링패드, 발육기, 로봇착유시설 등), 축산시설(계란보관창고, 집란기, 포장기 등), 안개분무기, 방역방제시설, 가축분뇨처리시설 등
♣ 산란계농가의 케이지 철거/수선/교체 우선지원

13 2023년 오리농가 동절기 난방기 지원사업 안내

담당자	유홍일	063-350-1524
-----	-----	--------------

- 신청기한 : 2023. 9. 22.(금)까지
- 지원기준 : 200원/수, 보조 80%, 자담 20%
- 지원내용 : 겨울철 질병발생에 취약한 오리농가 난방비 지원

14 2023년 농기계 안전운전 면허취득 지원사업 안내

담당자	김승현	063-350-1521
-----	-----	--------------

- 신청기한 : 2023. 9. 19.(화) ~ 10. 5.(목)까지
- 지원대상 : 관내 농업인
- 대상기종 : 3종(3톤미만 굴착기 · 스키로우더 · 지게차)
※ 면사무소 방문 접수

재활용 불가 영농폐기물 배출 계획(안)

I 추진방향

- ☐ 사과·인삼 수확 후 발생된 영농폐기물 배출 방법 등 홍보 강화
- ☐ 신속한 배출 방법 안내를 통한 주민 불편 사항 최소화

II 추진계획

- ☐ 배출대상 : 폐반사필름, 차광막 등 재활용 불가 영농폐기물
- ☐ 배출기간 : 2023. 9. 25(월) ~ 12. 1(금) 해당근무일 10:00~16:00
- ☐ 배출장소 : 계북면사무소 매주 금요일 진행
- ☐ 배출방법
 - 흘날리지 않도록 묶거나 압착하여 읍·면사무소에서 대형폐기물 수수료 납부 후 배출장소에 배출
 - 종량제 매립용 마대 배출시 수수료면제

III 세부계획

- ☐ 수수료기준(안)

1톤 포터차량 적재함 기준

적재량(%)	수수료(원)
0~33	5,000
34~66	10,000
67~100	15,000

- ☐ 수수료 부과

※ 폐기물통계에 따른 종량제봉투 밀도를 계산하여 1톤차량 종량제 봉투(50ℓ) 사용시 75개 적재 예상

※ 1톤차량 최대 적재시 675kg으로 장수군 폐기물 관리에 관한 조례에 따른 매립장반입수수료(22,000원/톤) 적용 수수료 산정



장수군치매센터와 함께하는

· 한마음 치매극복 ·

전국걷기행사



♥ 치매 애(愛) 희망을 나누다! ♥

• 걷기행사 참여방법 •

일시 23. 9. 18.(월) ~ 22.(금) (5일간)

대상 장수군민 누구나

방법 걷기 앱(워크온)을 이용하여 5일간 누적 25,000보 걷기 (1일 7,000보 제한)

챌린지 달성 2주 후 문자메세지로 150명 추첨하여

모바일 상품권(네이버 포인트 10,000원권) 제공

문의 장수군치매안심센터 ☎063-350-2670



주최 | 보건복지부

주관 |



장수군치매안심센터

장 수 역 사 전 시 관 개 관 기 념 특 별 기 획 전

다시금
첫걸음

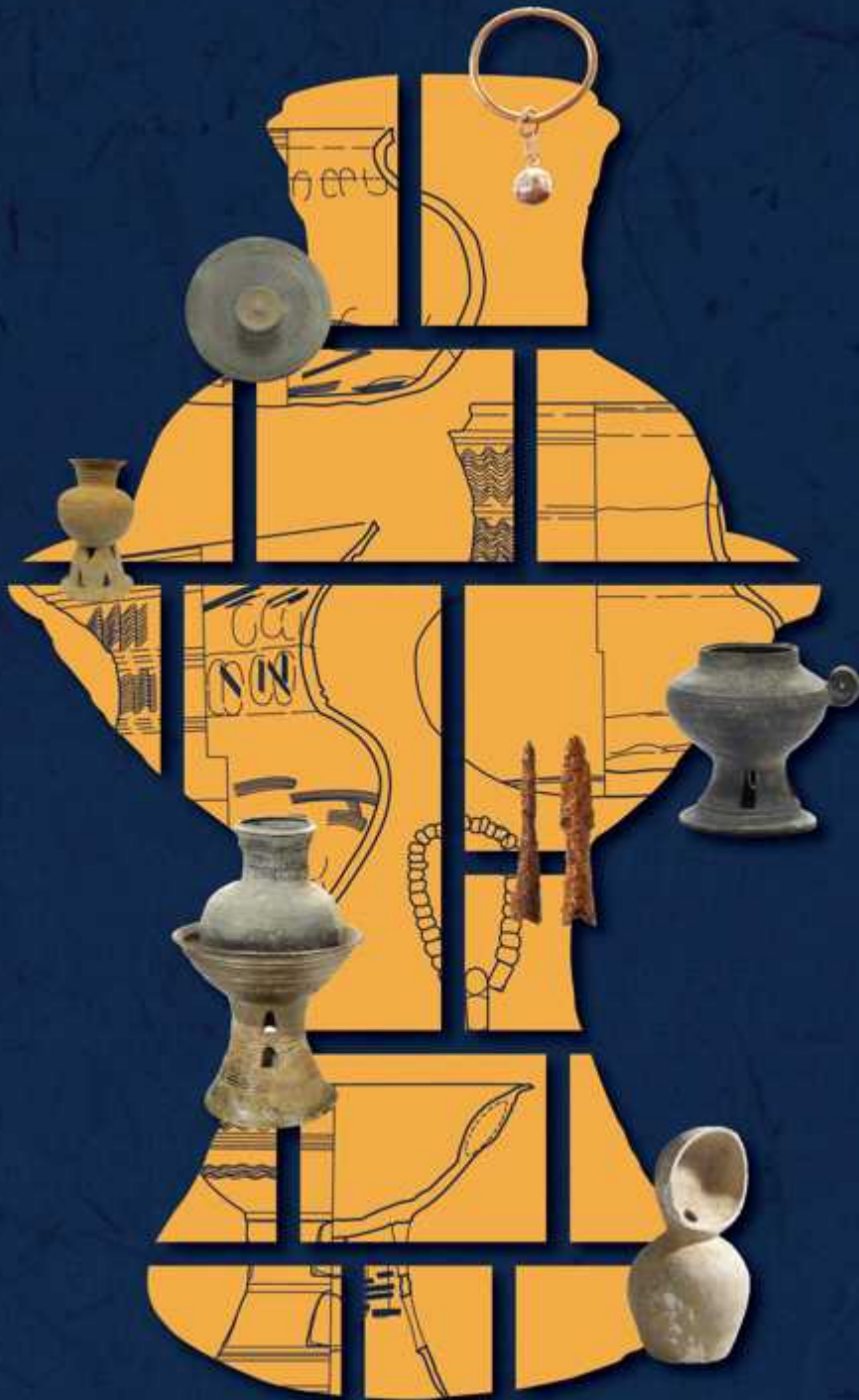

장수
삼고리
고분군

2023.
09.15

2023.
12.31



장수역사전시관
JANGSU MUSEUM OF HISTORY



장수군

장수군 공고 제2023-1023호

- 주민참여예산제도 -
지역밀착형 주민제안 공모

장수군에서는 예산편성 등 예산과정에 주민참여를 확대하고 재정 운영의 투명성을 제고하고자 2024년도 예산에 반영할 지역밀착형 주민 제안사업을 공모합니다.

2023년 8월 31일

장 수 군



1. 신청자격 : 장수군민 누구나

2. 신청기간 : 2023. 8. 31.(목) ~ 9. 13.(수)까지

3. 대상사업

- 지역개발사업(시·군 집행), 주민 공동이용시설(민간보조) 등 지역밀착형 사업
- 지역주민 안전과 직접적으로 연관된 지역의 재난·재해 예방사업
- 공개경쟁입찰 대상사업(제외 : 건별 5백만원 이하 소액사업)
- 시설비 성격의 기능보강사업(제외 : 자산취득비)

부적격 사업

- ▶ 지방자치법, 지방재정법 등 예산편성에 관한 규정 위반
 - 광역도 사무가 아닌 경우(국가사무, 민간사무/ 예 : 교육청, 경찰청)
 - 기타 현행 개별법령 위반 내용이 포함된 사업 및 법 개정이 선행되어야 하는 사업
- ▶ 국고보조사업, 국가직접사업, 계속사업 및 기 시행(추진) 중인 사업(중복지원 불가)
- ▶ 이미 설치·운영 중인 사군 및 민간시설에 대한 운영비(자산취득비 등)사업비의 신규 및 증액 요구사업
- ▶ 특정 단체의 지원을 전제로 요구하는 사업(위탁사업 포함)이나 제품 판매를 목적으로 제안한 사업
- ▶ 매년 중복지원사업 및 소액사업(건별 5백만원 이하)
 - 소액사업은 시·군 자체 예산으로 추진
- ▶ 이미 시행 중이거나 공연, 축제 행사성(프로그램) 사업
- ▶ 사전절차 미이행 등 예산편성 기준과 절차를 피할 목적으로 제안된 사업
 - 학술용역 심의, 공유재산 심의, 민간위탁 동의 등 법정 사전절차 미행한 경우
- ▶ 기 지원된 동일 사업 및 기타 사업목적이 공익에 저해되는 사업 등

4. 참여방법

- 참여대상 : 장수군민, 관내 입주 사업체 대표자 및 임원 등
- 참여방법
 - 관할 읍면사무소 신청 및 접수 (서면, 이메일, 우편, 팩스 등)
 - 읍면연락처 : 장수읍(350-1211), 산서면(350-1261), 번암면(350-1311), 창계면(350-1362), 천천면(350-1412), 계남면(350-1461), 계북면(350-1511)

5. 제출서류

- 가. 지역밀착형 주민제안 신청서 (붙임 서식)
- 나. 현장 사진 등 제안사업에 참고가 될 수 있는 추가자료

7. 제안사업 선정절차



8. 유의사항

- 가. 제안사업에 대해 관련 법령 위반 또는 공모 부적합사업 여부 등에 대한 심의를 거치며, 최종 심의결과에 따라 예산에 반영되지 않을 수 있습니다.
- 나. 제출된 서류는 일체 반환하지 않습니다.

9. 기타 문의사항 : 장수군 기획조정실 예산팀(☎ 063-350-2048)

지역밀착형 주민제안 신청서

○ 사업제안 신청인			
신 청 인		소 속 시 군	
연 락 처		이 메 일	
단 체 명	※ 단체인 경우 기재	대표자성명	※ 단체인 경우 기재
<p style="text-align: center;">개인정보의 수집·이용에 관한 사항</p> <p>□ 개인정보의 수집·이용 목적 : 도민 제안사업 확인을 위해 수집 이용됩니다. (사업 제안에 대한 문의 등)</p> <p>□ 수집·이용할 개인정보 항목 : 성명(단체명, 대표자 성명), 주소, 연락처(휴대폰 번호), 이메일</p> <p>□ 개인정보의 보유, 이용 기간 : 기본 2년(예산편성 사업은 5년)</p> <p>□ 동의 거부 권리 안내 : 개인정보 수집·이용 동의를 거부할 수 있습니다. 다만 이 경우 사업 제안 신청이 제한됩니다.</p> <p style="padding-left: 20px;">※ 수집된 개인정보는 위 목적 이외의 용도로는 이용되지 않으며, 제3자에게 제공하지 않습니다.</p> <p>개인정보 수집 및 이용목적에 동의하십니까? 동의함 <input type="checkbox"/> 동의안함 <input type="checkbox"/></p>			
○ 제안사업 내용			
사업분야			
사 업 명			
사업위치			
소 요 예 산	천원		
사업기간	2024. . . ~ 2024. . .		
사업필요성 (제안취지)			
사업내용	※ 구체적으로 작성. 필요시 별지작성 가능		
기대효과			
기 타			
2023년 월 일			

계북면사무소에서 알려드립니다.

2023. 7. 13일부터 장수군민도 전주시민과 동등한
자격으로 전주승화원을 이용 할 수 있습니다.

7. 13일부터는 e하늘장사정보시스템을 통해 원하는
시간대에 전주승화원(화장장)을 이용 예약할 수 있으며,
이용요금 또한 30만원에서 7만원으로 인하된 금액으로
전주승화원을 이용할 수 있습니다.

주민분들의 많은 관심과 이용 부탁드립니다.
감사합니다.

2023년도 비주거용 빈집정비사업 신청서

신 청 인 (소유자)	성 명			전화번호	(일반) (휴대폰)		
	주 소 (도로명)	도로명 주소 기재 (도로명 없을시 지번 기재)		생년월일			
건축물현황	위 치 (지 번)	지번 기재					
		구 조	지 붕 슬레이트 기 타		용 도	면 적 (㎡)	건축년도
	1동						
	2동						
	3동						
	4동						
철거 착공 예정일		2023. . .		환경위생과 슬레이트 처리 사업 신청 여부			
<p>상기와 같이 2023년도 비주거용 빈집 정비 사업을 신청하며, 만약 계획기간 내 사업을 완료하지 않거나 신청내용이 허위일 경우에는 비주거용 빈집정비사업 대상자격 및 보상금의 교부결정이 취소되어도 아무런 이의가 없음을 확인합니다.</p> <p style="text-align: right;">2023. . .</p> <p style="text-align: center;">신청인 : (서명/인)</p> <p>장 수 군 수 귀하</p> <p>위 비주거용빈집정비사업 신청과 관련하여 본인의 행정정보공동이용으로 가능한 정보를 조회하는데 동의합니다.</p>							

- ※구비서류 : 1. 건축물 등기부등본 또는 대장 1부.
 2. 건축물 등기부등본 또는 대장이 없을 경우 확인서, 토지 등기부등본, 과세내역서 각각 1부.
 3. 빈집 현황 사진 1부.
- ※신청서 작성 : 미기재, 누락, 오류 등 없이 기재 필수

2023년도 농촌 비주거용 정비사업 신청서

- 위임의 경우 -

신 청 인 (철거대리인)	성 명			전화번호	(일반) (휴대폰)		
	주소(도로명)	도로명 주소 기재 (도로명 없을시 지번 기재)		생년월일			
위 임 자 (소유자)	성 명			전화번호	(일반) (휴대폰)		
	주소(도로명)	도로명 주소 기재 (도로명 없을시 지번 기재)		생년월일			
건축물현황	위 치(지번)	지번 기재					
		구 조	지 붕 슬레이트	기 타	용 도	면 적 (㎡)	건축년도
	1동						
	2동						
	3동						
	4동						
철거 착공 예정일		2023. . .		환경위생과 슬레이트 처리 사업 신청 여부			

상기와 같이 2023년도 농촌 빈집·비주거용 정비사업을 신청하며, 본인은 신청인 ○○
○에게 사업추진에 관한 모든 사항을 위임합니다.

또한 신청인 ○○○은 계획기간 내 사업을 완료하지 않거나 신청내용이 허위일 경우, 빈집
정비사업 대상자격 및 보상금의 교부결정이 취소되어도 아무런 이의가 없음을 확인합니
다.

2023. . .

위임자 : (서명/인)
신청인 : (서명/인)

장 수 군 수 귀 하

위 빈집·비주거용 정비사업 신청과 관련하여 본인의 행정정보공동이용으로 가능한 정보
를 조회하는데 동의합니다.

※구비서류 : 1. 건축물 등기부등본 또는 대장 1부.
2. 건축물 등기부등본 또는 대장이 없을 경우 확인서, 토지 등기부등본, 과세내역
서 각각 1부.
3. 빈집 현황 사진 1부.

※신청서 작성 : 미기재, 누락, 오류 등 없이 기재 필수

농촌주택개량사업 신청서

1. 사업신청자 정보

•성명: • 생년월일: •전화번호:

(□ 세대주 □ 배우자)

·현 거주지(주소): 현재 살고있는 주소 (도로명 주소 기재)

•사업대상지(주소): 건축할 곳 주소 (땅 번지 주소)

•사업대상자: 세대주 (), 배우자 (), 공동명의 ()

※ 시·군·구의 담당자는 주민등록등본 등으로 본인 사실 여부, 가족관계증명서로 배우자 여부 확인

2. 사업대상자 여부 (*사업시행지침 2~3페이지의 사업대상자 중 어느 하나에 해당하는지 여부 표기)

☐ '1)'에 해당, ☐ '2)'에 해당, ☐ '3)'에 해당, ☐ '4)'에 해당, ☐ 기타(신규마을, 빈집개량, 청년)

4. 사업 내용 : ☐신축(개축, 재축 포함), ☐증축, ☐대수선

※ 증축, 대수선, 리모델링 등은 「건축법」상 행정절차(건축신고(허가))를 이행하는 건축행위에 한정하여 사업신청 가능

5. 사업우선 순위 해당 여부 (※해당하는 모든 란에 '✓' 표기)

☐슬레이트 지붕개량자, ☐빈집자진철거자, ☐어린이녀(0세부터 초등학생까지)보육가정, ☐다문화가정, ☐청년 ☐농촌
지역 거주자 중 노후·불량 주택개량자 또는 무주택자, ☐귀농·귀촌을 하려는 자, ☐근로자 숙소를 제공하려는 자, ☐농촌빈
집을 개량하려는 자, ☐국고보조금을 지원하는 신규(원원)마을조성사업 지구 내 주택건축희망자(입주예정자)

6. 기타 해당 여부 (※해당하는 모든 란에 '✓' 표기)

☐ 사업대상 기존 주택의 지붕이 슬레이트인지 여부

☐ 사업신청자가 주민등록등본상 속한 가족이 다문화가정인지 여부

☐ 사업신청자가 주민등록등본상 청년인지 여부

☐ 농촌주택표준설계도서 사용 계획 여부

☐ 과거에 농촌주택개량사업 대상자로 선정된 적이 있는지 여부

7. 기타 제출서류('지침 본문'Ⅱ-1-나'호의 4)대상자'만 해당)

「**외국인근로자의 고용 등에 관한 법률**」에 따른 **고용허가서**(외국인 근로자를 채용한 경우)

「근로기준법」및「외국인근로자의 고용 등에 관한 법률」에 따른 근로계약 체결 증빙서류

※ 본인은 개인식별정보(성명, 생년월일, 주소, 전화번호, 이메일 등), 재산세 과세자료, 건축물 등기부등본 등 농촌주택개량사업 대상자 선정을 위해 확인이 필요한 정보를 해당 시·군·구 및 대출취급기관에 제공하거나, 해당 시·군·구 및 대출취급기관이 관련 자료를 열람하는데 동의합니다.

※ 본인은 본인 및 세대원의 주택소유 사실이 허위로 판명된 경우 사업대상자 취소(세제혜택 취소 포함) 및 융자대출금 회수조치에 대하여 이의를 제기하지 않겠습니다.

본인은 상기 내용이 틀림없음을 확인하였으며 2023년 농촌주택개량사업을 신청합니다.

년 월 일, 신청인 : (서명 또는 인)

2023년 다문화가족 고향나들이 방문 지원신청서

※ 본 신청서에 작성하는 내용이 사실과 다름이 확인될 경우, 지원이 철회될 수 있습니다.

1. 신청인 (결혼이민자)	성명	(한글) (영문)	주민등록번호 (외국인등록번호)	-
	전화번호 :		핸드폰 :	이메일 :
	한국 주소 : □□□ - □□□			
	모국 주소 :			
	모국 연락처 :			
모국 방문일정 : 2023. . ~ .				
2. 배우자	성명	(한글) (영문)	주민등록번호	-
	전화번호 :		휴대폰 :	이메일 :
3. 자녀	성명	(한글) (영문)	주민번호 :	-
	성명	(한글) (영문)	주민번호 :	-
4. 시부모 등	성명	(한글) (영문)	주민번호 :	-
	성명	(한글) (영문)	주민번호 :	-
5. 거주기간 및 모국 방문 횟수	입국일 : 년 월 (한국체류 총 개월)		- 모국 방문 횟수 : 회 - 최근 방문 일자 :	
6. 소득수준	월 건강보험료 :			
	* 증빙서류 첨부(건강보험료 납부확인서) 기초생활수급자 여부 <input type="checkbox"/> 예 <input type="checkbox"/> 아니요			
<p>상기와 같이 다문화가족 고향나들이 방문 지원 신청서를 제출하며, 본 방문사업과 관련하여 방문국 내 이동시 발생하는 각종 안전사고 등의 책임은 신청인에게 있음을 약합니다.</p> <p style="text-align: right;">2023 년 월 일</p> <p style="text-align: right;">신 청 인 (서명 또는 인)</p> <p style="text-align: right;">신 청 인(배 우 자) (서명 또는 인)</p> <p>장 수 군 수 귀 하</p>				
<p>※ 구비서류 (모든 서류는 최근 1개월 이내 발급서류)</p> <div style="display: flex; justify-content: space-between;"> <div> <p>1. 결혼이민자 자기소개서 1부</p> <p>3. 주민등록증 또는 외국인등록증 앞뒷면 사본 1부</p> <p>5. 결혼이민자와 배우자의 최근3개월 건강보험료 납입증명서</p> <p>7. 결혼이주여성 출입국사실 증명확인 1부 (초 최초 한국입국일 이후 출국이 있었을 경우 여권상의 심사도장 복사본 첨부, 귀화 시 귀화 전 출입국증명 포함)</p> </div> <div> <p>2. 개인정보제공 등 동의서 1부</p> <p>4. 주민등록초본(주소이력 포함), 가족관계증명서, 혼인관계증명서 각 1부</p> <p>6. 건강보험증 사본 1부(신청자의 이름포함) (건강보험자격득실확인서 또는 건강보험자격확인서)</p> <p>8. 기초생활수급자 증명서 1부(해당자 한)</p> </div> </div>				

자기소개서 (결혼이민자 작성)

성 명

연 락 처

한국주소

방문주소

1. 가족과 한국에서의 생활을 소개해주세요.

2. 지원하게 된 이유를 적어주세요.

개인정보 제공 및 이용, 초상권 사용에 관한 동의서

[다문화가족 고향나들이 지원 신청용]

본인은 다음과 같이 개인정보를 수집·이용, 제공, 조회하는데 동의합니다.

1. 개인정보 수집·이용 목적

- 신청인(배우자, 동반자녀, 시부모 포함) 본인확인, 신청자격 및 선정관련 사항 사실여부 확인, 홍보, 기타 고향나들이 방문지원 등을 위한 행정처리

2. 수집하려는 개인정보의 항목

- 개인식별 정보(성명, 주민등록번호, 외국인등록번호)
- 개인 정보(주소, 연락처, 이메일, 가족사항, 소득 및 거주상황)
- 사진

3. 개인정보의 보유 및 이용기간

- 보유기간의 경과, 개인정보 처리목적 달성 등 개인정보 불필요시에는 정보를 파기함

※ 신청인은 동의를 거부할 권리가 있습니다. 다만, 동의를 거부할 경우 고향나들이 방문 지원대상 선정에 불가능할 수 있음을 알려드립니다.

2023년 월 일

동의자(신청인)

(인)

장수군수 귀하

2024년 농산물우수관리(GAP) 인증 확대 지원사업 수요조사

○ GAP 인증 심사비 지원(도비 50%, 군비 50%)

(단위 : 천원)

연 번	농가명	전화번호	사업량(건)	전체사업비	비 고
1					
2					
3					
4					
5					

○ GAP 농산물 포장재비 지원(도비 18%, 군비 42%, 자담 40%)

(단위 : 천원)

연 번	농가명	전화번호	사업량(매)	전체사업비	비 고
1					
2					
3					
4					
5					