

# 목재펠릿보일러 등록현황

(2024. 1. 1. 기준)

등록번호	업체명	모델명	열출력(난방)	보급가격	비고
2014-2	(주)넥스트에너지코리아	NEK-309A2	23.25kW	3,999,000원	'24년 중단확정
<del>2015-1</del>	<del>(주)넥스트에너지코리아</del>	<del>NEK-204</del>	<del>15kW</del>	<del>3,441,000원</del>	<del>'24년 중단확정</del>
2015-2	(주)귀뚜라미	KRP-20PA	24.0kW	5,191,000원	
2017-2	(주)귀뚜라미	KRP-40PA	52kW	4,996,000원	
2017-3	(주)규원테크	K-2DN	22.2kW	3,997,000원	
2017-4	(주)규원테크	K-2DE	22.5kW	5,210,000원	
2018-1	(주)규원테크	K-5DE	50.0kW	6,990,000원	
2019-1	(주)귀뚜라미	KRP-30PA	35.0kW	4,782,000원	

# 목재펠릿 난로 현황

(2024. 1. 1. 기준)

업체명	모델명	열효율	열출력(점화방식)	보급가격	비고
<del>귀뚜라미</del>	<del>KRPS-20PA</del>	<del>87%</del>	<del>8.0kW(자동)</del>	<del>2,200천원</del>	<del>'24년 중단 검토중</del>
<del>귀뚜라미</del>	<del>KRPS-20PA(S)</del>	<del>87%</del>	<del>8.0kW(자동)</del>	<del>2,310천원</del>	<del>'24년 중단 검토중</del>
규원테크	원적외선_25K	92.4%	15.5kW(자동)	2,500천원	
규원테크	원적외선_35K	93.4%	16.8kW(자동)	2,800천원	
규원테크	KPS-10K	84%	8.5kW(자동)	2,200천원	
규원테크	KPS-7K	86%	5.6kW(자동)	2,000천원	
<del>넥스트에너지코리아</del>	<del>NEH-40A</del>	<del>88%</del>	<del>13kW(자동)</del>	<del>2,500천원</del>	<del>'24년 중단 확정</del>
<del>넥스트에너지코리아</del>	<del>NEH-30A</del>	<del>91%</del>	<del>11kW(자동)</del>	<del>2,300천원</del>	<del>'24년 중단 확정</del>
<del>태림에너지</del>	<del>TR2500</del>	<del>81%</del>	<del>11kW(도가나)</del>	<del>2,600천원</del>	<del>'24년 중단 확정</del>
<del>태림에너지</del>	<del>TR3800</del>	<del>91%</del>	<del>11kW(스크류버너)</del>	<del>3,800천원</del>	<del>'24년 중단 확정</del>
태림에너지	TR4200	82%	11kW(스크류버너)	4,200천원	
태림에너지	TR4500	91%	11kW(스크류버너)	4,500천원	
태림에너지	TR4900	91%	<del>11kW(스크류버너)</del>	4,900천원	'24년 중단 확정
그린에너지솔루션	펠리스타 Noble	87%	8.5kW(자동)	4,000천원	성능개선 中
그린에너지솔루션	펠리스타 Phantom	86%	8.0kW(자동)	3,400천원	성능개선 中

**등록번호 / 등록일 : 산림청 2015-2 / '15. 10. 7.**

☐ 업체 현황

업체명	주소	연락처	사업자 등록번호
(주)귀뚜라미	경상북도 청도군 청도읍 월곡2길 24	1588-9000	390-86-01487

☐ 등록 보일러

모델명	열효율	정격열출력 (난방)	정격열출력 (급탕)	연료소비량
KRP-20PA	95.9%	24.0kW	22.0kW	5.3kg

☐ 보일러 가격 / 등록계좌

보일러	추열조	등록계좌
<b>5,191,000</b> (설치비 포함)	<b>659,000</b>	농협, 1153-01-002238 (주)귀뚜라미

☐ 등록 보일러 사진

전면	후면
	

**등록번호 / 등록일 : 산림청 2017-2 / 2017. 2. 27.**

☐ 업체 현황

업체명	주 소	연 락 처	사업자등록번호
(주)귀뚜라미	경상북도 청도읍 월곡2길 34	054-371-9000	390-86-01487

☐ 등록 보일러

모델명	열효율	정격열출력 (난방)	정격열출력 (급탕)	연료소비량
KRP-40PA	87%(고위)	52kW	50kW	11.0kg/h

☐ 보일러 가격 / 등록계좌

보 일 러	축열조	등록계좌
4,996,000원 (설치비 포함)	-	농협,1153-01-002238 (주)귀뚜라미

☐ 등록 보일러 사진



전 면



후 면

**등록번호 / 등록일 : 산림청 2017-3 / 2017. 5. 19.**

☐ 업체 현황

업체명	주 소	연 락 처	사업자등록번호
(주)규원테크	경상북도 경산시 남산면 송내공단길 95	053-856-5900	515-81-39758

☐ 등록 보일러

모델명	열효율	정격열출력 (난방)	정격열출력 (급탕)	연료소비량
K-2DN	80%(고위)	22.2kW	22.6kW	5.1 kg/h

☐ 보일러 가격 / 등록계좌

보 일 러	축열조	등록계좌
3,997,000원 (설치비 포함)	-	농협 317-0003-1900-41 ㈜규원테크

☐ 등록 보일러 사진



전 면

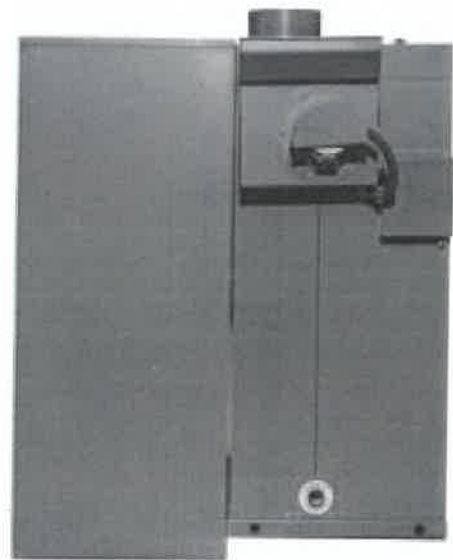

후 면

**등록번호 / 등록일 : 산림청 2017-4 / 2017. 12. 5.**

☐ 업체 현황

업체명	주 소	연 락 처	사업자등록번호
(주)규원테크	경상북도 경산시 남산면 송내공단길 95	053-856-5900	515-81-39758

☐ 등록 보일러

모델명	열효율	정격열출력 (난방)	정격열출력 (급탕)	연료소비량
K-2DE	고위발열량 84.2%	22.5kW	23.6kW	5.34kg

☐ 보일러 가격 / 등록계좌

보 일 러	축열조	등록계좌
5,210,000원 (설치비 포함)	-	농협 317-0003-1900-41 (주)규원테크

☐ 등록 보일러 사진



전 면

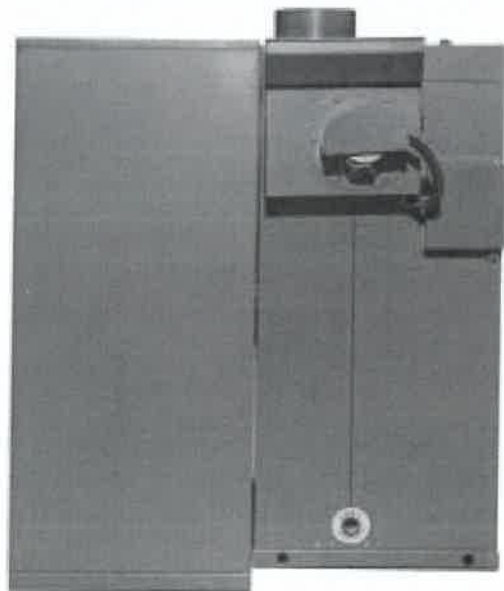

후 면

**등록번호 / 등록일 : 산림청 2018-1 / 2018. 3. 27.**

☐ 업체 현황

업체명	주 소	연 락 처	사업자등록번호
(주)규원테크	경상북도 경산시 남산면 송내공단길 95	053-856-5900	515-81-39758

☐ 등록 보일러

모델명	열효율	정격열출력 (난방)	정격열출력 (급탕)	연료소비량
K-5DE	고위발열량 85%	50.0kW <시험결과 57.1kW>	44.2kW <시험결과 53.8kW>	11.7kg/h

☐ 보일러 가격 / 등록계좌

보 일 러	축열조	등록계좌
6,990,000원 (설치비 포함)	-	농협 317-0003-1900-41 (주)규원테크

☐ 등록 보일러 사진



(전 면)



(후 면)



**등록번호 / 등록일 : 산림청 2019-1 / 2019. 7. 29.**

☐ 업체 현황

업체명	주 소	연 락 처	사업자등록번호
(주)귀뚜라미	경상북도 청도군 청도읍 월곡2길 34	054-371-9000	390-86-01487

☐ 등록 보일러

모델명	열효율	정격열출력 (난방)	정격열출력 (급탕)	연료소비량
KRP-30PA	82%	35.0kW	35.0kW	8.6kg/h

☐ 보일러 가격 / 등록계좌

보 일 러	축열조	등록계좌
4,782,000원 (설치비 포함)	-	농협 1153-01-002238 (주)귀뚜라미

☐ 등록 보일러 사진



(전 면)



(후 면)